



DON ROMEO

CABAÑA ANGUS



GRAN REMATE ANUAL 2024

Viernes 18 de Octubre

Sociedad Rural de Olavarría - 12 hs.



Remate y Preofertas

www.madelan.com.ar



DON ROMEO

CABAÑA ANGUS

REMATE DON ROMEO 2024

Bienvenidos al catálogo de este **Gran Remate Anual 2024**, es realmente para el equipo de **Cabaña Don Romeo** un orgullo ofrecerles lo mejor de nuestra producción y el fruto del estricto programa genético que llevamos adelante y que tantas satisfacciones nos dio en este 2024.

Esperando que encuentren en estas páginas el reproductor que más se adapte a sus necesidades y estos puedan potenciar en el futuro la eficiencia y el mejoramiento genético de vuestros rodeos y planteles.

Estamos convencidos de la importancia que tienen para el productor las condiciones comerciales que a lo largo de la historia hemos otorgado a nuestros clientes, y por eso en este momento de tanta incertidumbre financiera en nuestro país no dudamos en redoblar el esfuerzo y otorgar generosos plazos tanto para los Toros, como para los Vientres, buscando tener las facilidades que nos caracterizaron siempre y que este remate sea para ustedes otra oportunidad de buenos negocios.

Los esperamos el **Viernes 18 de Octubre en la Sociedad Rural de Olavarría** y por cualquier duda quedamos a disposición el equipos de la Cabaña y toda la red de representantes de **MADLAN**.



DON ROMEO



DON ROMEO

CABAÑA ANGUS

NUESTRO REMATE 2023





DON ROMEO

CABAÑA ANGUS

NUESTRO REMATE 2023





DON ROMEO

CABAÑA ANGUS

NUESTRO REMATE 2023



DON ROMEO



DON ROMEO

CABAÑA ANGUS





DON ROMEO

CABAÑA ANGUS





DON ROMEO

CABAÑA ANGUS

Todo el año la red de representantes más grande de la Argentina está cerca de los clientes de **DON ROMEO**



Balbiani, César Bernardo
Pehuajo
J. Hernandez 549 (6450)
✉ cesar.balbiani@gmail.com
☎ 02396-475626
☎ 02396-15-549273



Picollo, Lucio
Monte
F. A. Berra Estab. Santa Lucia (7220)
✉ lucio_picollo@hotmail.com
☎ 02226-15-519077



Renteria Anchorena, Jorge
General Belgrano
Hipólito Yrigoyen 1020 (7223)
✉ jorgeenteria4@hotmail.com
☎ 02243-452249
☎ 02243-15-498302



Carrin, Diego
Tres Arroyos
Av. Moreno 815 (7500)
✉ diegocarrin@gmail.com
☎ 02985-15-403020



Vidal Molina, Juan
Chascomus
Puerto Chascomus km 215 (7130)
✉ juanvidalmolina@gmail.com
☎ 02242-15-494138



Costas, Daniel
Mercedes
Calle 11 3280 (6600)
✉ dcostasmadland@gmail.com
☎ 02324-15-648072



Palacio, Gastón
Algarrobo
13 de Diciembre 319 (6551)
✉ gastonpalacio_7@hotmail.com
☎ 02391-15-4688740



Bernardo, Hernán
Chacabuco
Olaveria 767
✉ hernan.bernardo@hotmail.com
☎ 02352-15-496732



Abraham, Agustín
Tapalque
Sarmiento 1127 Oficina 3 (7303)
✉ agustin.abraham77@gmail.com
☎ 02284-15-697458



Abraham, Agustín
Saladillo
(7260)
✉ agustin.abraham77@gmail.com
☎ 02284-15-697458



Schenkel, Walter Norberto
Villa Iris
Avda. San Martín 142 (8126)
✉ wnschenkel@hotmail.com
☎ 0291-15-5742885
☎ 0291-4258754



Braun, Maximo
Tomquist
Mitre 229 (8190)
✉ maximo.braun@hotmail.com.ar
☎ 0291-15-4288738



Guerendian, Luciano
Tandil
Ruben Daro 246 (7000)
✉ lucianoguerendian@yahoo.com.ar
☎ 02241-15-509937



Mendes Diz, Federico
Dolores
San Martín 570 (7100)
✉ federmdz@hotmail.com
☎ 02245-15-430213



Arditti, Juan Pablo
Laprida
Av. San Martín 981 Oficina 1 (7444)
✉ jparditti980@hotmail.com
☎ 02284-15-479234



Jose Ricardo Romero
General Alvear
Bernardo de Yrigoyen 751 Pdo Pb (7263)
✉ ricardoromero353@yahoo.com.ar
☎ 02544-15-408372
☎ 02545-653097



Tejedo, Hector Walter
Adolfo Gonzales Chaves
Barcelona Mitre 122 (7513)
✉ tejedo.walterwalter@gmail.com
☎ 02983-484498
☎ 02983-15-524330
☎ 02983-15-672275



Gallardo, Rafael Maria
Azul
(7100)
✉ rafangallardo@gmail.com
☎ 011-15-26389554



Maggio, Benjamin
Florentino Ameghino
(16064)
✉ benjaminmaggio92@gmail.com
☎ 03382-35-513873



Frias, Roque Gaston
Tandil
Bna. miba 1440 Pdo 1 (7000)
✉ gfrias7975@gmail.com
☎ 0249-15-4478877



Urus, Juan Eduardo
Verónica
Ccheverría 2861 (1917)
✉ juanurus.madlen@gmail.com
☎ 0221-15-2225273



Nero, Felipe
Trenque Lauquen
Roca 336 (6400)
✉ madelanti@gmail.com
☎ 02392-15-612080



Sanchez, Oscar Alberto
Carlos Tejedor
Hipólito Yrigoyen 288 (6455)
✉ madelancarlostejedor@gmail.com
☎ 02395-15-690490
☎ 02357-425532



Von Hinke, Juan Martin
Pigue
España 563 (8170)
✉ jrvonhinke@gmail.com
☎ 02923-15-460580





DON ROMEO

CABAÑA ANGUS

Todo el año la red de representantes más grande de la Argentina está cerca de los clientes de **DON ROMEO**



Balbiani, Raul Eusebio
Mar del Plata
Avenidas 3235 (7600)
✉ rauf.balbiani@hotmail.com
☎ 0223-15-633290



Balbiani, Segundo Eugenio
General Madariaga
Mitre 736
✉ s2albiansi@gmail.com
☎ 01-56939166



Alberdi, Gaston
Coronel Suarez
Neuquen 1157
✉ gabendoservicios@gmail.com
☎ 02926-15-401751



Lipps, Eric Maximiliano
Resistencia
Quemes 1056 Pas 2 Depto. 6 (5000)
✉ ericlipps7979@gmail.com
☎ 0362-15-4295600



Revol, Tomas
Jesus Maria
Guanacate 544n (5200)
✉ ingrevo@hotmail.com
☎ 03643-421589
☎ 03644-15-405461



Pispieiro, Guillermo Federico
Rio Cuarto
Sebastian Vera 525 (5800)
✉ gpmadeira@gmail.com
☎ 0358-15-451553



Aguilar, Marcelo
Corrientes
Pascio Martinez 1536 (3400)
✉ aguilarconsignaciones@gmail.com
☎ 0379-15-4333085
☎ 0379-4460823



Nazar Anchorena, Tomas Maria
Mercedes
54n (3470)
✉ tn.anchorena@gmail.com
☎ 03733-15-407293



Borgognone, Mauricio
Las Rosas
Guillermo Bantiz 561 (2520)
✉ mborgognone@hotmail.com
☎ 05471-453487
☎ 05471-15-675356



Mayol, Ricardo
Concordia
Urquiza 802 (3200)
✉ rymayol@gmail.com
☎ 0345-15-5280671



Reiesuane, Alfredo Ezequiel
Villaguay
San Martin 1044 (5240)
✉ areiesuane@gmail.com
☎ 0345-15-5438270



Cook, Alejandro Macarthur
Isla la Paz
Puyredon 2702 (3190)
✉ alejandromcook@gmail.com
☎ 03437-15-442412



Ignacio Vivanco
Concepcion del Uruguay
8 de Junio 758 Pas 10# Depto. #a# (3260)
✉ vivanco.nacho@gmail.com
☎ 03442-15-455034



Revol, Tomas
Quimil
✉ ingrevo@hotmail.com
☎ 03643-421589
☎ 03644-15-405461



Pollitzer, Federico
Salta
Gimenez Zapola 1020 (4400)
✉ madeira.salta@gmail.com
☎ 0387-15-5820515



Mignaqui, Juan Bautista
Formosa
(3500)
✉ jbmadeira@gmail.com
☎ 0370-15-4561177



Pujato, Juan Carlos
Santa Fe
Granbourg 3883 (3000)
✉ juanpujato@hotmail.com
☎ 0342-15-6309666



Martin Medrano
Reconquista
Moreno 1354 (3550)
✉ medranomartin@gmail.com
☎ 0381-15-4456808



De Darrn, Santiago
General Pico
Calle 111 932 (6350)
✉ santiagoomadeira@gmail.com
☎ 02902-432577
☎ 02902-15-512116



Gallego, Sebastian
Santa Rosa
Telo 316 (6300)
✉ sebojgallego@gmail.com
☎ 02954-15-523958



Adrover, Francisco Julian
Santa Rosa
Av. Sorretto 901 (6300)
✉ madeira.santarosa@gmail.com
☎ 02954-15-810501



Leopoldo Ramos
Quemu Quemu
French 441 (6333)
✉ leopoldo.ramos@hotmail.com
☎ 02902-15-526552



Del Pero Casery, Pablo Alejandro
San Miguel de Tucuman
Av. Avellaneda 8371a (4000)
✉ ingdelperocasery@gmail.com
☎ 0381-15-6438144



Gallardo Martin
Venado Tuerto
Chacabuco 955 (2600)
✉ puvierzagallardo@yahooc.com.ar
☎ 03462-15-699501



Salvucci, Gerardo
Los Quiquinos
9 de Julio 625 (2637)
✉ eygsalvucci@gmail.com
☎ 03465-496280
☎ 03465-15-602963





DON ROMEO

CABAÑA ANGUS



CONDICIONES COMERCIALES:

- PLAZOS TOROS y HEMBRAS
- 180 DIAS LIBRES o 10 CUOTAS, iguales y consecutivas, sin interés.
- IVA y GASTOS a los 30 DIAS
- Descuento contado: 10%
- TODAS LAS TARJETAS DISPONIBLES, consulta convenios.

PREOFERTAS:

APERTURA: MARTES 12hs AL MIERCOLES 20hs

CLAUSURA: MIERCOLES 20hs AL JUEVES 20hs

BENEFICIOS:

- TOROS: PLAZOS EXTRA
GANATE EL AÑO!!

Ofertá en la Apertura y ganá 90 días EXTRAS

TODAS LAS PREOFERTAS durante la APERTURA de Preofertas

Si sos **Ganador** también en la CLAUSURA, 90 días EXTRA +

APERTURA + CLAUSURA: **ACUMULABLES**

TENÉS 360 DIAS LIBRES!!!

Beneficios para HEMBRAS: FLETE GRATIS

Para **TODAS** las Preofertas durante la APERTURA.

y para **PREOFERTAS GANADORAS**





DON ROMEO

CABAÑA ANGUS

TOROS PUROS DE PEDIGREE
de gran calidad



**VAQUILLONAS
PURAS DE PEDIGREE**



**TOROS
PUROS CONTROLADOS**



TOROS PUROS DE PEDIGREE
de campo



**VAQUILLONAS
PURAS CONTROLADAS y MAS**
paridas y preñadas





DON ROMEO

CABAÑA ANGUS

TOROS
PUROS DE PEDIGREE
de gran Calidad
para Padres de Plantel



www.donromeo.com.ar



LOTE
1



DON ROMEO

CABAÑA ANGUS

VIDEO

DON ROMEO ELEMENTAL 1527



F. Nac.: 03/06/2022

RP: 1527

HBA: 894858

ESENCIAL 37 ARQUIMEDES-T/E-

ESENCIAL 245 EROS

ESENCIAL 190 MAFALDA

VETERANO 390 ELEMENTAL 17

ESENCIAL 37 ARQUIMEDES-T/E-

VETERANA 269 DEXAN ESN 15

CASAMU 5335 ALCA ALU DEXAN 3893

DON JOSE 176 MAXI-T/E-

DON ROMEO 641 MAXI-T/E-

TRES MARIAS 9360 BISMARCK 7630-T/E-

DON ROMEO MAXI 1202 BLACKBIRD 874

DUFF ANGUS 011

DON ROMEO MR ANGUS 874 BLACKBIRD 572

DON ROMEO FACON 572 BLACKBIRD 152-T/E-

Iniciamos esta venta de toros puros de pedigree Don Romeo 2024 con un excepcional y muy productivo hijo del padre Super probado en vaquillonas Elemental.

Muy correcto de estructura, ancho profundo, masculino, con buen hueso y excelentes testículos.

Su pedigree está rodeado de padres productivos, carniceros y confiables como Elemental, Maxi, Mr Angus y Esencial.

Destacados Deps de -1,0 L G, PN -0,3, + uno, siete AOB, 15% superior para grasa dorsal, 15% superior para grasa de cadera y tremendos datos de Marmolejo de 5% superior para la raza para grasa intramuscular.

Atención a un padre muy completo de lo mejor que ha creado Don Romeo a la fecha.

www.madelan.com.ar

Apertura Preofertas: martes 15/10 - 12 hs al miércoles 20 hs
Cierre Preofertas: miércoles 16/10 - 20 hs al jueves 20 hs

**DESCARGAR
CERTIFICADO**

PN	PD	PA	CE
25	314	880	41

LARGO GESTAC.			NACER			DESTETE DIR.			LECHE			FINAL			CIRC. ESCROTAL			ALTURA		
DEP	PREC	PER	DEP	PREC	PER	DEP	PREC	PER	DEP	PREC	PER	DEP	PREC	PER	DEP	PREC	PER	DEP	PREC	PER
-1,0	0,17	15%	-0,3	0,35	35%	+6,0	0,33	40%	+0,6	0,28	60%	+12,6	0,29	65%	+0,5	0,30	95%	+1,8	0,35	55%

ANGUSGS
Powered by Neogen



AREA OJO DE BIFE			GRASA DORSAL			GRASA CADERA			GRASA INTRAM.			% C. MINORIST.		
DEP	PREC	PER	DEP	PREC	PER	DEP	PREC	PER	DEP	PREC	PER	DEP	PREC	PER
+1,7	0,23	30%	+0,37	0,22	15%	+0,66	0,23	15%	+0,10	0,23	5%	-0,4	0,23	75%



www.donromeo.com.ar



LOTE
2



DON ROMEO

CABAÑA ANGUS

VIDEO

DON ROMEO TRUENO 1577



F. Nac.: 19/08/2022 RP: 1577 HBA: 907477

- CHAMPION HILL TECUMSEH
RUBETA 4444 QUEBRANTADOR-T/E-
TRES MARIAS 6700 QUEBRA 5854
- PASTORIZA 1548 TRUENO-T/E-**
PIRAY 207 RED QUEBRACHO DION
- PASTORIZA 860 DIONISIA-T/E-**
PASTORIZA 567 FELICITAS-T/E-
- WEBR DOC HOLLIDAY 2N
- ALICIA BEATRIZ 941 PASTOR-T/E-**
PASTORIZA 567 FELICITAS-T/E-
- DON ROMEO 640 REFERENTE 294 PANT**
LA LEGUA CANYON 8279-T/E-
- DON ROMEO CAÑONAZO 294 PANTERA 2**
DON ROMEO PIRATA 2 ARGENTINA

Atención, atención!

En este lote queremos estar ofreciendo uno de los toros colorados más importantes criados por Don Romeo la fecha. Imponente, moderado, profundo, ancho, correcto y con excelentes circunferencias escrotal hijo del muy buscado y probado en el tiempo Trueno.

Su madre, una destacada hija de referente, con la noble y muy buscada familia de las Cochico Pantera.

Datos positivos para carcasa destacando 15% superior en la raza para grasa intramuscular.

www.madelan.com.ar

Apertura Preofertas: martes 15/10 - 12 hs al miércoles 20 hs
Cierre Preofertas: miércoles 16/10 - 20 hs al jueves 20 hs

DESCARGAR
CERTIFICADO

PN	PD	PA	CE
28	265	800	41

LARGO GESTAC.			NACER			DESTETE DIR.			LECHE			FINAL			CIRC. ESCROTAL			ALTURA		
DEP	PREC	PER	DEP	PREC	PER	DEP	PREC	PER	DEP	PREC	PER	DEP	PREC	PER	DEP	PREC	PER	DEP	PREC	PER
-0,2	0,35	60%	+0,3	0,45	70%	+6,0	0,33	40%	-0,9	0,27	80%	+15,2	0,26	60%	+1,8	0,30	10%	+1,7	0,33	60%



AREA OJO DE BIFE			GRASA DORSAL			GRASA CADERA			GRASA INTRAM.			% C. MINORIST.		
DEP	PREC	PER	DEP	PREC	PER	DEP	PREC	PER	DEP	PREC	PER	DEP	PREC	PER
+0,7	0,20	60%	+0,21	0,21	35%	+0,03	0,22	80%	+0,06	0,20	15%	-0,1	0,20	55%



www.donromeo.com.ar



LOTE
3



DON ROMEO

CABAÑA ANGUS

VIDEO

DON ROMEO CARLO 1497



F. Nac.: 17/02/2022 RP: 1497 HBA: 891522

O C C PAXTON 730P

COLEMAN CHARLO 0256

BOHI ABIGALE 6014

FERVILL CARLO 0256

CHAOKURU CARLONCHO 48

FERVILL CARLONCHA B604

SURANGUS BLACKCAP 0164-T/E-

DUFF NEW EDITION 6108

DUFF ANGUS 011

FCC ROSETTA 745R

DON ROMEO MR ANGUS 950 BLACKBIRD 524

DON ROMEO CONDOR 205

DON ROMEO 524 CONDOR-205

DON ROMEO TRAVELER 004 212 BLACKBIRD

Atención a uno de los toros más destacados de esta venta, gran futuro como padre y rodeado de Reproductores productivos y confiables en su pedigree.

Hijo de Carlo, a su vez hijo de Coleman Charlo en madre Chaokuru 48, su abuelo materno es nada menos que el gran Mr. Angus y por debajo otro toro muy productivo y confiable como Cónдор.

www.madelan.com.ar

Apertura Preofertas: martes 15/10 - 12 hs al miércoles 20 hs
Cierre Preofertas: miércoles 16/10 - 20 hs al jueves 20 hs

DESCARGAR
CERTIFICADO

PN	PD	PA	CE
26	270	800	39

LARGO GESTAC.			NACER			DESTETE DIR.			LECHE			FINAL			CIRC. ESCROTAL			ALTURA		
DEP	PREC	PER	DEP	PREC	PER	DEP	PREC	PER	DEP	PREC	PER	DEP	PREC	PER	DEP	PREC	PER	DEP	PREC	PER
-1,0	0,29	15%	+0,2	0,42	65%	+5,0	0,35	50%	+3,5	0,28	20%	+14,3	0,20	60%	+1,2	0,22	45%	+1,4	0,29	75%

ANGUSGS
Powered by Neogen



AREA OJO DE BIFE			GRASA DORSAL			GRASA CADERA			GRASA INTRAM.			% C. MINORIST.		
DEP	PREC	PER	DEP	PREC	PER	DEP	PREC	PER	DEP	PREC	PER	DEP	PREC	PER
+1,2	0,17	45%	+0,11	0,18	50%	+0,40	0,19	40%	0,00	0,19	40%	-0,2	0,17	60%



www.donromeo.com.ar



LOTE
4



DON ROMEO

CABAÑA ANGUS

VIDEO

DON ROMEO TRUENO 1621

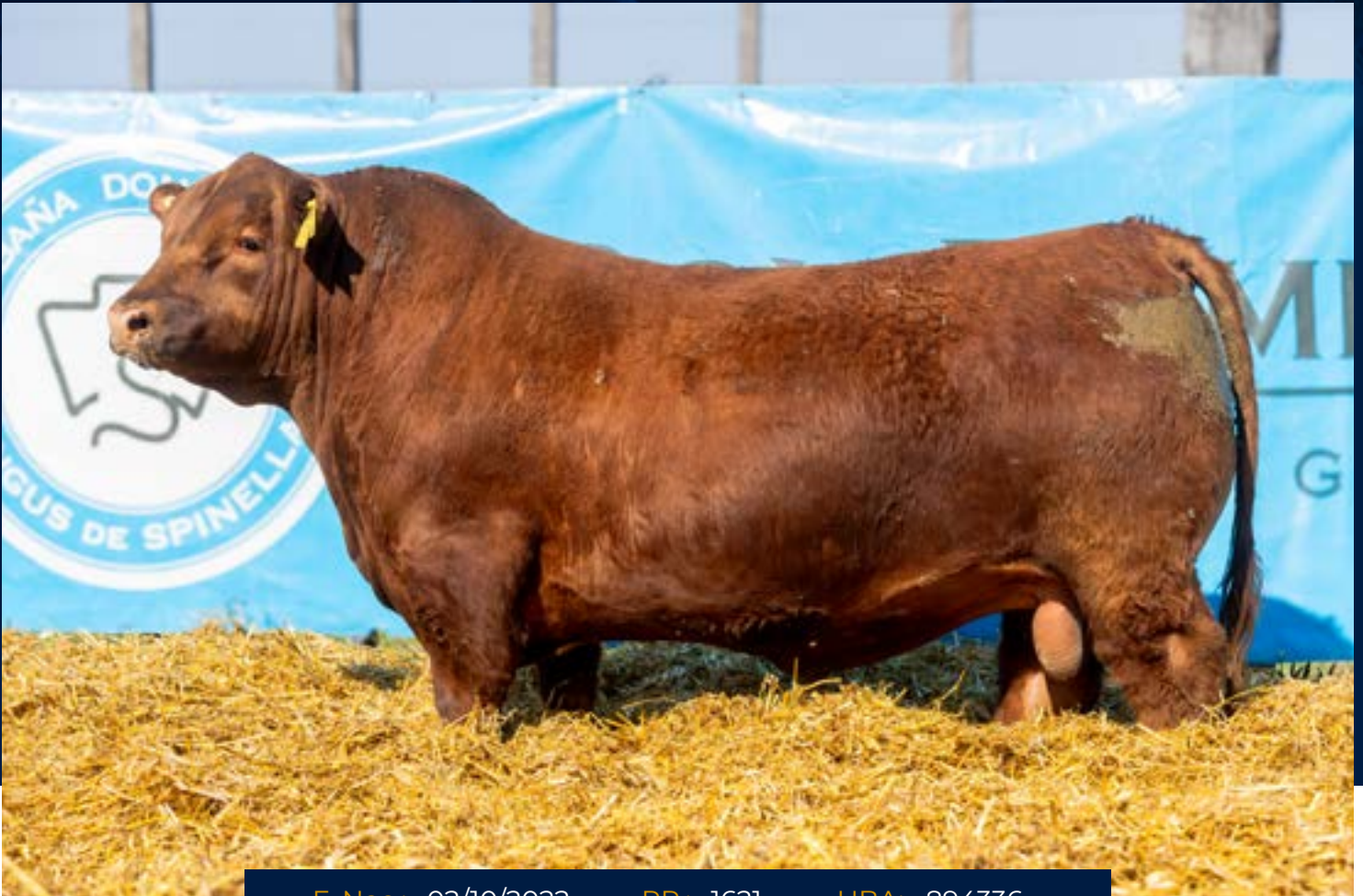

F. Nac.: 02/10/2022 RP: 1621 HBA: 894336

- CHAMPION HILL TECUMSEH
RUBETA 4444 QUEBRANTADOR-T/E-
TRES MARIAS 6700 QUEBRA 5854
- PASTORIZA 1548 TRUENO-T/E-**
PIRAY 207 RED QUEBRACHO DION
- PASTORIZA 860 DIONISIA-T/E-**
PASTORIZA 567 FELICITAS-T/E-
- GUE GLEN REGALON
- ESENCIAL 37 ARQUIMEDES-T/E-**
HEMABE 87 LIDER 7598-T/E-
- DON ROMEO ESENCIAL 867**
RUBETA 5897 SUPREMO
- DON ROMEO 566 SUPREMO**
DON CHOLO 59 FOULL TROUTE 3319-T/E-

Atención a un Colorado de destaque, otro hijo Del muy probado y buscado Trueno en una de las mejores hijas del muy productivo Esencial en Don Romeo.

Un toro moderado largo ancho con excelente circunferencia escrotal.

Tremendos Deps de crecimiento, peso al destete 10%, peso final 2%, área de ojo de bife +1.3, grasa dorsal +0, 15, grasa de cadera +0, 41 y grasa intramuscular 25% superior en la raza.

Atención a uno de los toros más destacados de este remate.

www.madelan.com.ar

Apertura Preofertas: martes 15/10 - 12 hs al miércoles 20 hs
Cierre Preofertas: miércoles 16/10 - 20 hs al jueves 20 hs

DESCARGAR
CERTIFICADO

PN	PD	PA	CE
38	311	840	39

LARGO GESTAC.			NACER			DESTETE DIR.			LECHE			FINAL			CIRC. ESCROTAL			ALTURA		
DEP	PREC	PER	DEP	PREC	PER	DEP	PREC	PER	DEP	PREC	PER	DEP	PREC	PER	DEP	PREC	PER	DEP	PREC	PER
+0,6	0,40	95%	+0,4	0,49	75%	+11,2	0,52	10%	-2,0	0,38	90%	+48,2	0,28	2%	+0,7	0,31	85%	+1,7	0,35	60%



AREA OJO DE BIFE			GRASA DORSAL			GRASA CADERA			GRASA INTRAM.			% C. MINORIST.		
DEP	PREC	PER	DEP	PREC	PER	DEP	PREC	PER	DEP	PREC	PER	DEP	PREC	PER
+1,3	0,21	40%	+0,15	0,22	45%	+0,41	0,22	35%	+0,03	0,21	25%	-0,4	0,21	75%



www.donromeo.com.ar



LOTE
5



DON ROMEO

CABAÑA ANGUS

VIDEO

DON ROMEO TRUENO 1625



F. Nac.: 08/10/2022 RP: 1625 HBA: 894338

CHAMPION HILL TECUMSEH
RUBETA 4444 QUEBRANTADOR-T/E-
TRES MARIAS 6700 QUEBRA 5854

PASTORIZA 1548 TRUENO-T/E-
PIRAY 207 RED QUEBRACHO DION

PASTORIZA 860 DIONISIA-T/E-
PASTORIZA 567 FELICITAS-T/E-

RED U-2 RECON 192Y

RED U-2 RECKONING 149A
RED U-2 ANEXA 271Y

DON ROMEO RECKONING 888 ANTONIA 3
RUBETA 4444 QUEBRANTADOR-T/E-

DARK TRES T FIESTERA 3099-T/E-
AGROMELU 3845 FIESTERA

El 1625 es, sin ninguna duda, uno de los toros más importantes de esta venta. Extraído de nuestra fila exposiciones posee un físico, un pedigree y datos realmente destacados. Toro muy carnicero, de excelentes movimientos, ancho profundo y con destacadas circunferencia escrotal. Hijo del muy buscado Trueno en una madre hija de uno de los abuelos maternos más importantes de la raza en la actualidad como es Reckoning. Excelentes datos genómicos 3% superior para peso al destete, 4% para peso final, 20% para AOB, 30% para grasa dorsal, 20% para grasa de cadera y 15% para grasa intramuscular. Torazo!!

www.madelan.com.ar

Apertura Preofertas: martes 15/10 - 12 hs al miércoles 20 hs
Cierre Preofertas: miércoles 16/10 - 20 hs al jueves 20 hs

DESCARGAR
CERTIFICADO

PN	PD	PA	CE
36	320	840	40

LARGO GESTAC.			NACER			DESTETE DIR.			LECHE			FINAL			CIRC. ESCROTAL			ALTURA		
DEP	PREC	PER	DEP	PREC	PER	DEP	PREC	PER	DEP	PREC	PER	DEP	PREC	PER	DEP	PREC	PER	DEP	PREC	PER
+0,5	0,39	90%	+0,5	0,50	80%	+13,4	0,53	3%	+1,5	0,39	45%	+43,9	0,31	4%	+1,4	0,33	25%	+2,0	0,38	45%

ANGUSGS
Powered by Neogen



AREA OJO DE BIFE			GRASA DORSAL			GRASA CADERA			GRASA INTRAM.			% C. MINORIST.		
DEP	PREC	PER	DEP	PREC	PER	DEP	PREC	PER	DEP	PREC	PER	DEP	PREC	PER
+2,1	0,22	20%	+0,26	0,22	30%	+0,57	0,23	20%	+0,06	0,22	15%	-0,2	0,22	60%



www.donromeo.com.ar



LOTE
6



DON ROMEO

CABAÑA ANGUS

VIDEO

DON ROMEO TRUENO 1529 T/E



F. Nac.: 05/06/2022 RP: 1529 HBA: 909560

CHAMPION HILL TECUMSEH
RUBETA 4444 QUEBRANTADOR-T/E-
TRES MARIAS 6700 QUEBRA 5854

PASTORIZA 1548 TRUENO-T/E-
PIRAY 207 RED QUEBRACHO DION

PASTORIZA 860 DIONISIA-T/E-
PASTORIZA 567 FELICITAS-T/E-

TRES MARIAS 6241 PAYADOR-T/E-

BEST 2595 FUNDADOR PAYADOR-T/E-
BEST 1928 FUNDADOR -T/E-

BEST 3198 M.BEEF - SENSACION
RED BADLANDS MR BEEF 805

BEST 1094 BEEF-T/E-
LA LEGUA STRYKER 6100 LINCOLN-T/E

Un Colorado imponente por donde se lo mire, hijo del muy buscado Trueno, padre probado en el tiempo con gran consistencia.

Un toro con destacado desarrollo muy profundo, ancho y con excelente circunferencia escrotal

Es hermano materno de la campeón ternera mayor y tercer mejor colorada de la exposición Angus Centenario, su madre es una de las grandes donantes Delfinagro y tiene como respaldo genético a la gran productora 6100.

Destacados Deps para peso al destete 15%, peso final 10%, +1, tres a OB, +0, 12 grasa dorsal, +0, 42 grasa de cadera, un padre ideal para quien busque desarrollo y producir carne en cantidad.

www.madelan.com.ar

Apertura Preofertas: martes 15/10 - 12 hs al miércoles 20 hs
Cierre Preofertas: miércoles 16/10 - 20 hs al jueves 20 hs

DESCARGAR
CERTIFICADO

PN	PD	PA	CE
30	350	880	41

LARGO GESTAC.			NACER			DESTETE DIR.			LECHE			FINAL			CIRC. ESCROTAL			ALTURA		
DEP	PREC	PER	DEP	PREC	PER	DEP	PREC	PER	DEP	PREC	PER	DEP	PREC	PER	DEP	PREC	PER	DEP	PREC	PER
+0,9	0,26	100%	+1,4	0,43	100%	+9,5	0,43	15%	+2,1	0,37	40%	+38,5	0,36	10%	+1,0	0,40	60%	+2,6	0,45	20%

ANGUSGS
Powered by Neogen



AREA OJO DE BIFE			GRASA DORSAL			GRASA CADERA			GRASA INTRAM.			% C. MINORIST.		
DEP	PREC	PER	DEP	PREC	PER	DEP	PREC	PER	DEP	PREC	PER	DEP	PREC	PER
+1,3	0,29	40%	+0,12	0,28	50%	+0,42	0,30	35%	-0,06	0,29	75%	-0,2	0,29	60%



www.donromeo.com.ar



LOTE
7



DON ROMEO

CABAÑA ANGUS

VIDEO

DON ROMEO RIOJA 1643-FIV-



F. Nac.: 04/11/2022 RP: 1643 HBA: 897843

RED SIX MILE SAKIC 832S
PZC TMAS FIRESTORM 1800 ET
 GT CITA 4060
ROJAS RIOJA 6052
 VGW GAME PLAN 816
SIX MILE LAKOTA 112Y
 SIX MILE LAKOTO 16W
 BENJAMIN 1547 ZORZAL LIDER
ERRE TE 383 CONDOR EURO-T/E-
 ERRE TE 27 GRINGA TOLUCA-T/E-
TRANQUERAS LAJUANITA 898 MAGGIE T
 CURA 4925 CLASSIC HEADLINER-T/E-
LATISANA 214 MANA-T/E-
 ALSTON CHRISSIE INDIA

En este caso ofrecemos a venta, nada menos, que al Campeón Ternero Intermedio de la Nacional 2023.

Hijo del muy buscado y destacado Rojas Rioja en la imponente 898, que fuese uno de los precios máximos en el prestigioso remate genética de élite.

Toro largo, profundo carnicero y destacada circunferencia escrotal.

Atención a una de las primeras oportunidades de acceder a la genética de Euro, Maná y por ende Líder en el Angus Colorado.

www.madelan.com.ar

Apertura Preofertas: martes 15/10 - 12 hs al miércoles 20 hs
 Cierre Preofertas: miércoles 16/10 - 20 hs al jueves 20 hs

DESCARGAR
CERTIFICADO

PN	PD	PA	CE
37	192	880	41

LARGO GESTAC.			NACER			DESTETE DIR.			LECHE			FINAL			CIRC. ESCROTAL			ALTURA		
DEP	PREC	PER	DEP	PREC	PER	DEP	PREC	PER	DEP	PREC	PER	DEP	PREC	PER	DEP	PREC	PER	DEP	PREC	PER
+0,6	0,20	95%	+0,7	0,41	90%	+6,7	0,41	35%	+3,8	0,30	15%	+26,0	0,19	30%	+1,1	0,22	55%	+1,6	0,27	65%



AREA OJO DE BIFE			GRASA DORSAL			GRASA CADERA			GRASA INTRAM.			% C. MINORIST.		
DEP	PREC	PER	DEP	PREC	PER	DEP	PREC	PER	DEP	PREC	PER	DEP	PREC	PER
+0,8	0,16	55%	+0,21	0,17	35%	+0,88	0,18	10%	-0,05	0,16	70%	-0,5	0,16	85%



www.donromeo.com.ar



LOTE
8



DON ROMEO

CABAÑA ANGUS

VIDEO

DON ROMEO ZORZALITO 1515 T/E



F. Nac.: 05/04/2022 RP: 1515 HBA: 894512

- TRES MARIAS 5887 HORNERO-T/E-
- TRES MARIAS 6301 ZORZAL-T/E-**
- TRES MARIAS 4850 WIND EXT-T/E-
- TRES MARIAS 9989 ZORZALIT 8958-T/**
- S A V 004 RADAR 6537
- TRES MARIAS 8958 RADAR 7832-T/E-**
- TRES MARIAS 7832 CREDITO 7244-T/E
- DUFF BASIC INSTINCT 6501
- DUFF DISTINCTION 9105**
- DUFF NL B351 LADY POP 619
- DON APARICIO JUSTINA DISTINCTION**
- STRATUM 1333 CREDITO DISCOVERY-T/
- DON APARICIO 17 COMPARTIDA CREDIT**
- TRES MARIAS 7442 ZORZAL 6546-T/E-

Destacado y muy clasudo hijo de Zorzalito en la en la muy productiva y consistente 215, madre de campeones que a su vez es hija de la Compartida 17 otra vaca de gran producción. Sus datos genómicos lo muestran como un toro equilibrado y balanceado.

www.madelan.com.ar

Apertura Preofertas: martes 15/10 - 12 hs al miércoles 20 hs
Cierre Preofertas: miércoles 16/10 - 20 hs al jueves 20 hs

DESCARGAR
CERTIFICADO

PN	PD	PA	CE
40	269	880	42

LARGO GESTAC.			NACER			DESTETE DIR.			LECHE			FINAL			CIRC. ESCROTAL			ALTURA		
DEP	PREC	PER	DEP	PREC	PER	DEP	PREC	PER	DEP	PREC	PER	DEP	PREC	PER	DEP	PREC	PER	DEP	PREC	PER
+0,1	0,23	75%	-0,2	0,47	40%	+6,3	0,48	40%	+2,6	0,39	30%	+10,7	0,39	70%	+1,5	0,53	20%	+2,6	0,58	20%



AREA OJO DE BIFE			GRASA DORSAL			GRASA CADERA			GRASA INTRAM.			% C. MINORIST.		
DEP	PREC	PER	DEP	PREC	PER	DEP	PREC	PER	DEP	PREC	PER	DEP	PREC	PER
-0,8	0,35	95%	+0,28	0,33	25%	+0,89	0,33	10%	0,00	0,34	40%	-1,1	0,35	100%



www.donromeo.com.ar



LOTE
9



DON ROMEO

CABAÑA ANGUS

VIDEO

DON ROMEO NAPOLEON 1559



F. Nac.: 16/08/2022 RP: 1559 HBA: 896310

- DUFF BASIC INSTINCT 6501
- DUFF DISTINCTION 9105**
- DUFF NL B351 LADY POP 619
- DUFF NAPOLEON 232**
- DUFF NEW EDITION 6108
- DUFF EUR 443 MERLE 808**
- DCC NL 652K MERLE 443
- TRES MARIAS 6301 ZORZAL-T/E-
- TRES MARIAS 9989 ZORZALIT 8958-T/E-**
- TRES MARIAS 8958 RADAR 7832-T/E-
- DON ROMEO ZORZAL 876 ERICA 8690 T/E**
- TRES MARIAS 8155 CANDELERO
- TRES MARIAS 8960 CANDELERO 8334-T**
- TRES MARIAS 8334 H.HITTER 6990-T/E-

Atención a esta gran oportunidad de acceder a un hijo directo de uno de los padres más buscados de la raza en la actualidad, Duff Napoleón.

Este excelente, carnicero, ancho, caminador y profundo hijo de la 876 cuyo pedigree es 100% Tres Marías de Gutiérrez con la gran 6990 como respaldo.

Muy destacados datos genómicos para peso al destete 15%, leche +2,1, peso final +18,0, grasa dorsal 4%, grasa de cadera 25% y grasa intramuscular 35%

Atención a este Torazo!

www.madelan.com.ar

Apertura Preofertas: martes 15/10 - 12 hs al miércoles 20 hs
Cierre Preofertas: miércoles 16/10 - 20 hs al jueves 20 hs

DESCARGAR
CERTIFICADO

PN	PD	PA	CE
32	258	840	41

LARGO GESTAC.			NACER			DESTETE DIR.			LECHE			FINAL			CIRC. ESCROTAL			ALTURA		
DEP	PREC	PER	DEP	PREC	PER	DEP	PREC	PER	DEP	PREC	PER	DEP	PREC	PER	DEP	PREC	PER	DEP	PREC	PER
-0,7	0,38	30%	+0,5	0,48	80%	+9,1	0,35	15%	+2,1	0,23	40%	+18,0	0,25	50%	+1,1	0,29	55%	+2,7	0,37	15%

ANGUSGS
Powered by Neogen



AREA OJO DE BIFE			GRASA DORSAL			GRASA CADERA			GRASA INTRAM.			% C. MINORIST.		
DEP	PREC	PER	DEP	PREC	PER	DEP	PREC	PER	DEP	PREC	PER	DEP	PREC	PER
+3,7	0,19	3%	+0,60	0,20	4%	+0,52	0,21	25%	+0,01	0,25	35%	-0,1	0,19	55%



www.donromeo.com.ar



LOTE
10



DON ROMEO

CABAÑA ANGUS



DON ROMEO ESENCIAL 1487



F. Nac.: 04/12/2021

RP: 1487

HBA: 897104

O C C HEADLINER 661H

GUE GLEN REGALON

GUE GLEN CENIZA

ESENCIAL 37 ARQUIMEDES-T/E-

O C C HEADLINER 661H

HEMABE 87 LIDER 7598-T/E-

LA LEGUA C ROB 7598 PANTERA

HF THUNDERBIRD 146Y

PM THUNDERSTRUCK 22 13

MVF ROSEBUD 313U

DON ROMEO THUNDERST 1072 GRIN-FIV

COSENZA DON ROBERTO 338 T/E

CLM GRINGA 0669-T/E-

HYLINE GRINGA 0411-T/E-

Destacado hijo negro de Esencial con un Pedigree materno lleno de carne, eficiencia y corrección.

Su madre es una hija del toro del año en Canadá y con pedigree 100 x 100% abierto Thunderstruck, su abuelo materno es el muy buscado Don Roberto y su abuela la 0669, reservada gran campeona nacional, atención a la gran familia de las Gringas.

www.madelan.com.ar

Apertura Preofertas: martes 15/10 - 12 hs al miércoles 20 hs
Cierre Preofertas: miércoles 16/10 - 20 hs al jueves 20 hs

DESCARGAR
CERTIFICADO

PN	PD	PA	CE
25	220	770	40

LARGO GESTAC.			NACER			DESTETE DIR.			LECHE			FINAL			CIRC. ESCROTAL			ALTURA		
DEP	PREC	PER	DEP	PREC	PER	DEP	PREC	PER	DEP	PREC	PER	DEP	PREC	PER	DEP	PREC	PER	DEP	PREC	PER
-0,8	0,14	25%	+0,2	0,33	65%	+2,8	0,33	70%	2,1	0,29	40%	+0,7	0,20	90%	+0,9	0,18	70%	+1,6	0,22	65%

ANGUSGS
Powered by Neogen



AREA OJO DE BIFE			GRASA DORSAL			GRASA CADERA			GRASA INTRAM.			% C. MINORIST.		
DEP	PREC	PER	DEP	PREC	PER	DEP	PREC	PER	DEP	PREC	PER	DEP	PREC	PER
-0,4	0,13	90%	+0,21	0,14	35%	+0,15	0,15	70%	+0,05	0,14	15%	-0,5	0,13	85%



www.donromeo.com.ar



LOTE
11



DON ROMEO

CABAÑA ANGUS

VIDEO

DON ROMEO NAPOLEON 1555



F. Nac.: 15/08/2022

RP: 1555

HBA: 896309

DUFF BASIC INSTINCT 6501

DUFF DISTINCTION 9105

DUFF NL B351 LADY POP 619

DUFF NAPOLEON 232

DUFF NEW EDITION 6108

DUFF EUR 443 MERLE 808

DCC NL 652K MERLE 443

DUFF NEW EDITION 6108

DUFF ANGUS 011

FCC ROSETTA 745R

DON ROMEO MR ANGUS 908 BLACKBIRD

TRES MARIAS 7087 CHARLY 6454

DON ROMEO 698 CONDOR 308 BLACKBIRD

DON ROMEO BRUISER 308 BLACK BIRD

Otro de los destaques de este remate y una vez más la gran combinación de Napoleón en madre Mr. Angus.

Un toro largo, profundo y ancho, con excelente prepucio y buena circunferencia.

+8,3 de peso al destete, +27,1 peso final, excelentes datos para circunferencia escrotal y muy destacados Deps de carcasa incluyendo 25% grasa dorsal, 10% grasa de cadera y 40% para grasa intramuscular.

www.madelan.com.ar

Apertura Preofertas: martes 15/10 - 12 hs al miércoles 20 hs
Cierre Preofertas: miércoles 16/10 - 20 hs al jueves 20 hs

DESCARGAR
CERTIFICADO

PN	PD	PA	CE
25	271	760	39

LARGO GESTAC.			NACER			DESTETE DIR.			LECHE			FINAL			CIRC. ESCROTAL			ALTURA		
DEP	PREC	PER	DEP	PREC	PER	DEP	PREC	PER	DEP	PREC	PER	DEP	PREC	PER	DEP	PREC	PER	DEP	PREC	PER
-1,0	0,41	15%	-0,3	0,49	35%	+8,3	0,37	20%	+1,2	0,27	50%	+27,1	0,28	25%	+1,3	0,33	35%	+1,5	0,39	70%

ANGUSGS
Powered by Neogen



AREA OJO DE BIFE			GRASA DORSAL			GRASA CADERA			GRASA INTRAM.			% C. MINORIST.		
DEP	PREC	PER	DEP	PREC	PER	DEP	PREC	PER	DEP	PREC	PER	DEP	PREC	PER
+3,9	0,22	2%	+0,22	0,23	35%	+0,08	0,24	75%	+0,04	0,28	20%	+0,7	0,22	10%



www.donromeo.com.ar



LOTE
12



DON ROMEO

CABAÑA ANGUS

VIDEO

DON ROMEO NAPOLEON 1623



F. Nac.: 03/10/2022 RP: 1623 HBA: 894811

DUFF BASIC INSTINCT 6501
DUFF DISTINCTION 9105
DUFF NL B351 LADY POP 619

DUFF NAPOLEON 232

DUFF NEW EDITION 6108
DUFF EUR 443 MERLE 808
DCC NL 652K MERLE 443
DUFF NEW EDITION 6108

DUFF ANGUS 011

FCC ROSETTA 745R

DON ROMEO 636 MR ANGUS 314 EUROTIA

S A V BRUISER 9164

DON ROMEO BRUSER 314 EUROTIA 76

DON ROMEO ZORZAL 76 KATRINA 6572-

Otro hijo del muy buscado Duff Napoleón, nada más y nada menos que en madre Mr. Angus.

Otro de los toros más destacados de esta venta con un frame moderado bien ancho y muy correcto.

Tremendos datos genómicos para producir carne 4% superior peso al destete, 4% superior peso final, 1% superior AOB y 3% superior para porcentaje de cortes minoristas, todo dicho!

www.madelan.com.ar

Apertura Preofertas: martes 15/10 - 12 hs al miércoles 20 hs
Cierre Preofertas: miércoles 16/10 - 20 hs al jueves 20 hs

DESCARGAR
CERTIFICADO

PN	PD	PA	CE
38	292	680	39

LARGO GESTAC.			NACER			DESTETE DIR.			LECHE			FINAL			CIRC. ESCROTAL			ALTURA		
DEP	PREC	PER	DEP	PREC	PER	DEP	PREC	PER	DEP	PREC	PER	DEP	PREC	PER	DEP	PREC	PER	DEP	PREC	PER
-0,3	0,42	50%	+0,4	0,51	75%	+12,7	0,53	4%	+2,4	0,37	35%	+43,9	0,27	4%	+0,7	0,33	85%	+0,1	0,37	100%



AREA OJO DE BIFE			GRASA DORSAL			GRASA CADERA			GRASA INTRAM.			% C. MINORIST.		
DEP	PREC	PER	DEP	PREC	PER	DEP	PREC	PER	DEP	PREC	PER	DEP	PREC	PER
+4,6	0,22	1%	+0,14	0,22	45%	+0,35	0,23	45%	+0,02	0,27	30%	+0,9	0,22	3%



www.donromeo.com.ar



LOTE
13



DON ROMEO

CABAÑA ANGUS



DON ROMEO NAPOLEON 1565



F. Nac.: 17/08/2022

RP: 1565

HBA: 896312

DUFF BASIC INSTINCT 6501

DUFF DISTINCTION 9105

DUFF NL B351 LADY POP 619

DUFF NAPOLEON 232

DUFF NEW EDITION 6108

DUFF EUR 443 MERLE 808

DCC NL 652K MERLE 443

CHAMPION HILL TECUMSEH

RUBETA 5897 SUPREMO

TRES MARIAS 6700 QUEBRA 5854

DON ROMEO SUPREMO 812 JUNE 994

TRES MARIAS 7087 CHARLY 6454

LA LEGUA CONDOR 994 TRAVELER

LA LEGUA TRAVELER 448 JUNE-T/E-

Otro interesante hijo del muy buscado Napoleón, en este caso en una madre colorada, hija de Supremo en la familia de las June.

Tremendos datos genómicos de peso al destete 4%, peso final 10%, área de ojo de bife 15%, grasa dorsal 4%, grasa de cadera 25%, grasa intramuscular 25%, excelentes números.!

www.madelan.com.ar

Apertura Preofertas: martes 15/10 - 12 hs al miércoles 20 hs
Cierre Preofertas: miércoles 16/10 - 20 hs al jueves 20 hs

**DESCARGAR
CERTIFICADO**

PN	PD	PA	CE
30	221	720	39

LARGO GESTAC.			NACER			DESTETE DIR.			LECHE			FINAL			CIRC. ESCROTAL			ALTURA		
DEP	PREC	PER	DEP	PREC	PER	DEP	PREC	PER	DEP	PREC	PER	DEP	PREC	PER	DEP	PREC	PER	DEP	PREC	PER
-1,3	0,39	10%	+0,3	0,47	70%	+12,3	0,33	4%	-3,1	0,22	95%	+35,3	0,23	10%	+1,1	0,29	55%	+1,2	0,34	80%

ANGUSGS
Powered by Neogen



AREA OJO DE BIFE			GRASA DORSAL			GRASA CADERA			GRASA INTRAM.			% C. MINORIST.		
DEP	PREC	PER	DEP	PREC	PER	DEP	PREC	PER	DEP	PREC	PER	DEP	PREC	PER
+2,4	0,19	15%	+0,59	0,20	4%	+0,56	0,21	25%	+0,03	0,25	25%	-0,4	0,19	75%



www.donromeo.com.ar



LOTE
14



DON ROMEO

CABAÑA ANGUS



DON ROMEO ESENCIAL 1615



F. Nac.: 28/09/2022 RP: 1615 HBA: 897113

O C C HEADLINER 661H
GUE GLEN REGALON
 GUE GLEN CENIZA
ESENCIAL 37 ARQUIMEDES-T/E-
 O C C HEADLINER 661H
HEMABE 87 LIDER 7598-T/E-
 LA LEGUA C ROB 7598 PANTERA
 PALENQUERO 214 TEWELCHE 363
PALENQUERO 195 APACHE 496
 PALENQUERA 129 TACURU 195
DON ROMEO PALENQUERO 1178 DICHOSA
 RUBETA 4444 QUEBRANTADOR-T/E-
AGROMELU 4701 SOGA-T/E-
 AGROMELU 3097 DICHOSA

Excelente y productivo pedigree en este hijo de Esencial en madre Apache sobre Quebrantador.

www.madelan.com.ar

Apertura Preofertas: martes 15/10 - 12 hs al miércoles 20 hs
 Cierre Preofertas: miércoles 16/10 - 20 hs al jueves 20 hs

**DESCARGAR
CERTIFICADO**

PN	PD	PA	CE
26	216	750	37

LARGO GESTAC.			NACER			DESTETE DIR.			LECHE			FINAL			CIRC. ESCROTAL			ALTURA		
DEP	PREC	PER	DEP	PREC	PER	DEP	PREC	PER	DEP	PREC	PER	DEP	PREC	PER	DEP	PREC	PER	DEP	PREC	PER
+0,5	0,18	90%	+0,2	0,40	65%	+4,1	0,26	60%	0,0	0,23	70%	+14,1	0,22	60%	+0,2	0,23	100%	+1,6	0,27	65%



AREA OJO DE BIFE			GRASA DORSAL			GRASA CADERA			GRASA INTRAM.			% C. MINORIST.		
DEP	PREC	PER	DEP	PREC	PER	DEP	PREC	PER	DEP	PREC	PER	DEP	PREC	PER
-1,2	0,17	95%	-0,17	0,18	95%	+0,05	0,19	80%	+0,04	0,17	20%	0,0	0,18	45%



www.donromeo.com.ar



LOTE
15



DON ROMEO

CABAÑA ANGUS

VIDEO

DON ROMEO NUCHY 1605



F. Nac.: 14/09/2022 RP: 1605 HBA: 897110

GUE GLEN REGALON
ESENCIAL 37 ARQUIMEDES-T/E-
 HEMABE 87 LIDER 7598-T/E-

DON ROMEO ESENCIAL 981

RUBETA 5897 SUPREMO
DON ROMEO 706 SUPREMO 426 DARTAGNAN
 DON ROMEO COWBOY CUT 426 DARTAGNAN 50 T/E

LJC MISSION STATEMENT P27
SILVEIRAS MISSION NEXUS 1378
 SILVEIRAS DAORV 8399

MALELE 212 NEXUS 6488 T/E

RED FINE LINE MULBERRY 26P
J P M 6488 JEFA-T/E-
 TRES MARIAS 6556 QUEBRA 5494-T/E-

Largo y correcto hijo de Nuchy, nada menos que el padre de Eficacia, gran campeón ternera de Palermo 2023 y gran campeón hembra colorada otoño 20 24.

Su madre posee un pedigree 100% abierto en todas sus líneas y tienen el enorme respaldo genético de la Jefa y Secretaria en su pedigree.

www.madelan.com.ar

Apertura Preofertas: martes 15/10 - 12 hs al miércoles 20 hs
 Cierre Preofertas: miércoles 16/10 - 20 hs al jueves 20 hs

**DESCARGAR
CERTIFICADO**

PN	PD	PA	CE
26	216	770	41

LARGO GESTAC.			NACER			DESTETE DIR.			LECHE			FINAL			CIRC. ESCROTAL			ALTURA		
DEP	PREC	PER	DEP	PREC	PER	DEP	PREC	PER	DEP	PREC	PER	DEP	PREC	PER	DEP	PREC	PER	DEP	PREC	PER
-0,6	0,17	35%	-0,1	0,41	45%	+9,5	0,24	15%	+1,1	0,20	55%	+39,2	0,17	10%	+1,5	0,18	20%	+2,2	0,21	35%



AREA OJO DE BIFE			GRASA DORSAL			GRASA CADERA			GRASA INTRAM.			% C. MINORIST.		
DEP	PREC	PER	DEP	PREC	PER	DEP	PREC	PER	DEP	PREC	PER	DEP	PREC	PER
+2,8	0,12	10%	-0,05	0,13	80%	+0,19	0,13	65%	-0,01	0,12	50%	+0,6	0,12	10%



www.donromeo.com.ar



LOTE
16



DON ROMEO

CABAÑA ANGUS

VIDEO

DON ROMEO NUCHY 1607



F. Nac.: 17/09/2022

RP: 1607

HBA: 897111

GUE GLEN REGALON

ESENCIAL 37 ARQUIMEDES-T/E-

HEMABE 87 LIDER 7598-T/E-

DON ROMEO ESENCIAL 981

RUBETA 5897 SUPREMO

DON ROMEO 706 SUPREMO 426 DARTAGNAN

DON ROMEO COWBOY CUT 426 DARTAGNAN 50 T/E-

WEBR DOC HOLLIDAY 2N

ALICIA BEATRIZ 941 PASTOR-T/E-

PASTORIZA 567 FELICITAS-T/E-

DON ROMEO 648 REFERENTE 296 PUCARA

LA LEGUA CANYON 8279-T/E-

DON ROMEO CAÑONAZO 296 PUCARA 256

LA LEGUA FEDERAL 256 STRYKER-T/E-

Otro hijo de Nuchy, padre muy destacado en Don Romeo, que ya produjo nada menos que a Eficacia, gran campeón ternera Palermo 2023 y gran campeón hembra colorada otoño 2024.

Su madre, hija del probado toro en facilidad de parto Referente sobre la gran línea de las Pucará.

www.madelan.com.ar

Apertura Preofertas: martes 15/10 - 12 hs al miércoles 20 hs
Cierre Preofertas: miércoles 16/10 - 20 hs al jueves 20 hs

DESCARGAR
CERTIFICADO

PN	PD	PA	CE
26	262	730	39

LARGO GESTAC.			NACER			DESTETE DIR.			LECHE			FINAL			CIRC. ESCROTAL			ALTURA		
DEP	PREC	PER	DEP	PREC	PER	DEP	PREC	PER	DEP	PREC	PER	DEP	PREC	PER	DEP	PREC	PER	DEP	PREC	PER
+0,2	0,17	80%	-1,3	0,40	10%	+8,4	0,25	20%	+2,9	0,23	25%	+22,4	0,20	35%	+1,3	0,22	35%	+2,3	0,25	30%

ANGUSGS
Powered by Neogen



AREA OJO DE BIFE			GRASA DORSAL			GRASA CADERA			GRASA INTRAM.			% C. MINORIST.		
DEP	PREC	PER	DEP	PREC	PER	DEP	PREC	PER	DEP	PREC	PER	DEP	PREC	PER
+1,8	0,16	30%	+0,26	0,17	30%	+0,66	0,18	15%	-0,02	0,16	55%	-0,2	0,16	60%



www.donromeo.com.ar



LOTE
17



DON ROMEO

CABAÑA ANGUS

VIDEO

DON ROMEO TRUENO 1611



F. Nac.: 20/09/2022

RP: 1611

HBA: 894337

CHAMPION HILL TECUMSEH

RUBETA 4444 QUEBRANTADOR-T/E-

TRES MARIAS 6700 QUEBRA 5854

PASTORIZA 1548 TRUENO-T/E-

PIRAY 207 RED QUEBRACHO DION

PASTORIZA 860 DIONISIA-T/E-

PASTORIZA 567 FELICITAS-T/E-

CHAMPION HILL TECUMSEH

RUBETA 5897 SUPREMO

TRES MARIAS 6700 QUEBRA 5854

DON ROMEO SUPREMO 802 FEMIA 1000

LA LEGUA BRUJO 341

LA LEGUA SARANDI 1000 CANDIDATO

LA LEGUA CANDIDATO 8724 FEMIA

Cerramos esta oferta de toros Don Romeo 2024 con otro hijo del muy buscado y probado Trueno en madre Supremo, sobre Brujo.

Excelentes datos genómicos dónde se encuentra en el 15% superior de la raza para peso al destete y peso final, 30% para área de ojo de bife y 25% para grasa de cadera.

www.madelan.com.ar

Apertura Preofertas: martes 15/10 - 12 hs al miércoles 20 hs
Cierre Preofertas: miércoles 16/10 - 20 hs al jueves 20 hs

DESCARGAR
CERTIFICADO

PN	PD	PA	CE
37	328	790	42

LARGO GESTAC.			NACER			DESTETE DIR.			LECHE			FINAL			CIRC. ESCROTAL			ALTURA		
DEP	PREC	PER	DEP	PREC	PER	DEP	PREC	PER	DEP	PREC	PER	DEP	PREC	PER	DEP	PREC	PER	DEP	PREC	PER
0,0	0,40	70%	+0,8	0,47	90%	+9,2	0,50	15%	-1,2	0,38	85%	+33,4	0,28	15%	+0,9	0,31	70%	+1,0	0,35	85%



AREA OJO DE BIFE			GRASA DORSAL			GRASA CADERA			GRASA INTRAM.			% C. MINORIST.		
DEP	PREC	PER	DEP	PREC	PER	DEP	PREC	PER	DEP	PREC	PER	DEP	PREC	PER
+1,8	0,21	30%	+0,13	0,21	50%	+0,54	0,22	25%	-0,04	0,21	65%	-0,1	0,21	55%



www.donromeo.com.ar





DON ROMEO

CABAÑA ANGUS

TOROS
PUROS DE PEDIGREE
de campo





DON ROMEO

CABAÑA ANGUS

TOROS PUROS PEDIGREE de campo

Corral	RP	Padre	Madre	Fecha Nac	PN	PA	PD	CE	Frame	Raza	AOB	Nac dep's	Nac prec	Des dep's	Des prec	Lec dep's	Lec prec	Final dep's	Final prec	CE dep's	CE prec	Video
18	1583	INDIO NUEVO 795 MATEO 326 -FIV-	DON MANSUETO 198 SENSACION 3735-T/E-	22/8/2022	32	730	309	40	+3.4	Angus Colorado	+1.0	+1.1	0.46	+8.9	0.33	-2.1	0.26	+24.2	0.24	+1.7	0.26	VIDEO
19	1575	PASTORIZA 1548 TRUENO-T/E-	AGROMELU 4749 TIGREZA-T/E-	19/8/2022	27	620	202	40	+2.5	Angus Colorado	+2.6	+0.9	0.48	+8.4	0.36	-6.0	0.31	+9.9	0.29	+1.4	0.32	VIDEO
20	1585	PASTORIZA 1548 TRUENO-T/E-	DON ROMEO KAMBA 760 ROSE 1170	22/8/2022	28	660	272	41	+0.9	Angus Colorado	-0.5	+0.3	0.44	+6.1	0.31	-0.5	0.24	+15.8	0.24	+1.4	0.29	VIDEO
21	1501	FERVILL CARLO 0256	DON ROMEO MR ANGUS 974 EUROTIA 714	26/2/2022	31	750	206	40	+1.7	Angus Negro	+1.8	+0.1	0.43	+5.7	0.35	+1.7	0.29	+25.9	0.21	+1.8	0.23	VIDEO
22	1543	DUFF NAPOLEON 232	MAULEON MARY ELBOR 4960 DON ALFREDO	13/8/2022	26	715	266	39	+1.8	Angus Negro	+4.0	-0.1	0.47	+14.7	0.34	+1.3	0.24	+41.4	0.25	+1.0	0.28	VIDEO
23	1541	COLEMAN CHARLO 0256	DON ROMEO EURO 844 DIAMANTE SARA 154-FIV-	11/8/2022	27	720	233	40	+1.9	Angus Negro	+1.7	-0.1	0.39	+12.4	0.26	+5.0	0.23	+41.1	0.22	+1.5	0.22	VIDEO





DON ROMEO

CABAÑA ANGUS

TOROS PUROS PEDIGREE de campo

Corral	RP	Padre	Madre	Fecha Nac	PN	PA	PD	CE	Frame	Raza	AOB	Nac dep's	Nac prec	Des dep's	Des prec	Lec dep's	Lec prec	Final dep's	Final prec	CE dep's	CE prec	Video
24	1539	DUFF NAPOLEON 232	DON ROMEO EURO 848 RETRATO 0016-FIV-	10/8/2022	28	660	248	40	+1.2	Angus Negro	+2.7	+0.6	0.48	+9.3	0.36	+0.7	0.24	+20.7	0.26	+1.4	0.32	VIDEO
25	1523	VETERANO 390 ELEMENTAL 17	DON ROMEO EURO 1196 GRINGA 0669 T/E	5/5/2022	25	580	305	36	+1.5	Angus Negro	+1.1	-0.8	0.21							+0.6	0.25	VIDEO
26	1505	FERVILL CARLO 0256	DON ROMEO EURO 846 RETRATO 0016-FIV-	3/3/2022	30	640	243	39	+1.3	Angus Negro	-0.3	-0.2	0.38	+9.0	0.31	+1.0	0.30	+34.6	0.20	+1.4	0.19	VIDEO
27	1633	FERVILL CARLO 0256	DON ROMEO BRILLIANCE 434 BLACKBIRD 152 T/E	16/10/2022	36	690	179	37	+1.1	Angus Negro	+0.6	-0.5	0.43	-0.7	0.41	0.0	0.32	+2.7	0.22	+1.3	0.20	VIDEO
28	1694	ESENCIAL 37 ARQUIMEDES-T/E-	DON ROMEO EURO 1140 BLACKBIRD 152	18/9/2022	32	650	217	38		Angus Negro		+0.4	0.28									VIDEO
29	1599	FERVILL CARLO 0256	DON ROMEO TRAV004 420 BLACKBIRD 72 T/E	6/9/2022	31	690	237	43	+1.4	Angus Negro	+1.1	+0.1	0.43	+10.0	0.27	-2.7	0.23	+28.0	0.20	+1.3	0.21	VIDEO





DON ROMEO

CABAÑA ANGUS

TOROS PUROS PEDIGREE de campo

Corral	RP	Padre	Madre	Fecha Nac	PN	PA	PD	CE	Frame	Raza	AOB	Nac dep's	Nac prec	Des dep's	Des prec	Lec dep's	Lec prec	Final dep's	Final prec	CE dep's	CE prec	Video
30	1567	DUFF NAPOLEON 232	DON ROMEO 714 FEDERAL 7768 STRYKE PLAY-T/E-	17/8/2022	30	635	240	37	+2.4	Angus Negro	+4.6	+0.3	0.47	+9.3	0.34	+0.9	0.24	+22.7	0.24	+0.8	0.29	VIDEO
31	1649	VETERANO 328 TINO 16	DON ROMEO BRAVO 1296 FONTANA-FIV-	14/11/2022	38	605	161	37	+1.9	Angus Negro	+1.5	+0.4	0.39	+10.4	0.39	-3.0	0.30	+14.1	0.21	+1.6	0.22	VIDEO
32	1537	DUFF NAPOLEON 232	TIGRA 390 GRAN VICTORIA T/E	5/8/2022	28	560	215	39	+0.6	Angus Negro	+1.8	-0.1	0.46	+2.3	0.34	+1.9	0.23	-0.8	0.24	+0.7	0.27	VIDEO
33	1569	INDIO NUEVO 795 MATEO 326 -FIV-	APAMPADO 500 PUCARA T/E	17/8/2022	33	600	182	42	+3.4	Angus Colorado	+1.8	+0.5	0.46	+9.7	0.34	+0.6	0.24	+26.5	0.24	+1.8	0.23	VIDEO
34	1641	ROJAS RIOJA 6052	BEST 3564 PEPA QUEBRANTADOR T/E	2/11/2022	37	580	189	38	+1.7	Angus Colorado	+0.4	+0.6	0.38	+10.1	0.37	+6.2	0.25	+30.9	0.20	+1.1	0.24	VIDEO
35	1619	ESENCIAL 37 ARQUIMEDES-T/E-	DON ROMEO THUNDER 1110 GRING669 T/E	1/10/2022	36	650	201	38		Angus Negro		+0.1	0.23	+4.9	0.20	+0.6	0.09					VIDEO





DON ROMEO

CABAÑA ANGUS

TOROS PUROS PEDIGREE de campo

Corral	RP	Padre	Madre	Fecha Nac	PN	PA	PD	CE	Frame	Raza	AOB	Nac dep's	Nac prec	Des dep's	Des prec	Lec dep's	Lec prec	Final dep's	Final prec	CE dep's	CE prec	Video
36	1485	VETERANO 328 TINO 16	DON ROMEO MR ANGUS 1018 MARILAUCE 214	3/12/2021	29	590	260	36	+1.1	Angus Negro	-0.1	-0.1	0.38	+9.5	0.37	+3.2	0.28	+18.4	0.22	+0.8	0.22	VIDEO
37	1647	FERVILL CARLO 0256	DON ROMEO 614 MR ANGUS 707 CAMILLA	10/11/2022	37	600	194	38		Angus Negro		0.0	0.26	+5.6	0.24	+0.6	0.13					VIDEO
38	1597	FERVILL CARLO 0256	DON ROMEO DON ALFREDO 898 BLACK PRINCESS 0625	5/9/2022	29	620	200	39	+1.1	Angus Negro	+1.1	+0.2	0.43	+9.9	0.28	+2.5	0.23	+39.6	0.21	+1.5	0.20	VIDEO
39	1631	S A V RAINDANCE 6848	CLM 530 KATE T/E	15/10/2022	37	705	246	41	+2.7	Angus Negro	+2.0	+1.0	0.35	+11.4	0.34	+0.5	0.28	+30.5	0.21	+1.7	0.23	VIDEO
40	1603	FERVILL CARLO 0256	DON ROMEO 702 BISMARCK 424 BLACKBIRD	9/9/2022	27	690	285	39	+1.6	Angus Negro	0.0	-0.7	0.42	+6.2	0.27	+2.3	0.21	+12.2	0.20	+1.2	0.21	VIDEO
41	1573	DUFF NAPOLEON 232	DON ROMEO DON ROBERTO 924 MARY ELBOR 108 T/E	19/8/2022	28	650	256	39	+1.8	Angus Negro	+3.0	+0.1	0.47	+9.0	0.33	+6.6	0.23	+34.5	0.24	+1.0	0.31	VIDEO





DON ROMEO

CABAÑA ANGUS

FAMILIA DE MADRES SELECCIÓN DE EMBRIONES





DON ROMEO

CABAÑA ANGUS

EFICACIA

GRAN CAMPEONA TERNERA DE PALERMO 2023
GRAN CAMPEONA DE OTOÑO EN PALERMO 2024



F. Nac.: 03/11/2022 RP: 1748 HBA: 891200

DON ROMEO NUCHY 1748 MONTERA 417

GUE GLEN REGALON
ESENCIAL 37 ARQUIMEDES-T/E-
 HEMABE 87 LIDER 7598-T/E-

DON ROMEO ESENCIAL 981
 RUBETA 5897 SUPREMO
DON ROMEO 706 SUPREMO 426 DARTAGN
 DON ROMEO COWBOY CUT 426 DARTAGNA
 CHAMPION HILL TECUMSEH
RUBETA 4444 QUEBRANTADOR-T/E-
 TRES MARIAS 6700 QUEBRA 5854

CIBUS 417 BATUCHE QUEB 329-T/E-
 ALGUIL 889 HERCULES-T/E-
ÑATA 329 HERCULES VAQUERO 118
 NATA 118 VAQUERO 4507-T/E-

Una de las hembras coloradas más comentadas en la raza en los últimos tiempos.

Una ternera sin fisuras, femenina, clazuda, ancha, moderada, costilluda, correcta estructura y con el respaldo genético de las grandes familias de cochico por detrás.

Su padre, el Don Romeo 981 "Nuchy", fue el toro de su camada reservado por la cabaña como padre porque desde muy joven se destacó por sus condiciones carniceras y su gran calidad racial.

Tenemos muchas esperanzas en este futuro vientre colorado de excepción.

LARGO GESTAC.			NACER			DESTETE DIR.			LECHE			FINAL			CIRC. ESCROTAL			ALTURA		
DEP	PREC	PER	DEP	PREC	PER	DEP	PREC	PER	DEP	PREC	PER	DEP	PREC	PER	DEP	PREC	PER	DEP	PREC	PER
-1.1	0.19	15%	+0.1	0.41	55%	+9.7	0.42	20%	+0.8	0.30	60%	+31.8	0.23	25%	+1.0	0.32		+2.1	0.27	40%



AREA OJO DE BIFE			GRASA DORSAL			GRASA CADERA			GRASA INTRAM.			% C. MINORIST.		
DEP	PREC	PER	DEP	PREC	PER	DEP	PREC	PER	DEP	PREC	PER	DEP	PREC	PER
+1.0	0.17	65%	+0.40	0.17	30%	+0.85	0.18	15%	-0.01	0.17	60%	-0.9	0.17	90%



DON ROMEO



DON ROMEO

CABAÑA ANGUS





DON ROMEO

CABAÑA ANGUS

NATALIA

RESERVADA GRAN CAMPEONA DE PALERMO 2023



F. Nac.: 26/02/2021

RP: 1426

HBA: 874385

DON ROMEO SERRUCHO 1426 VICKY 306

O C C HEADLINER 661H
DON JOSE 176 MAXI-T/E-
 TRES MARIAS 6204 HORNERO 5314-T/E
DON APARICIO SERRUCHO 57 MAXI-T/E
 S A V BISMARCK 5682
DON APARICIO SERRANIAS 57 BISMARC
 DON APARICIO 15 SERRANA NETWORTH
 TRES MARIAS 6301 ZORZAL-T/E-
COSENZA DON ROBERTO 338 T/E
 COSENZA FACONERA SANF 39-T/E-
LAJUANITA VICKY 306-T/E-
 TC FREEDOM 104
HYLINE FREEDOM 0253-T/E-
 RUBETA VICKY 4351 RENATA-T/E-

Es la hembra más perfecta en términos de equilibrio, balance, feminidad, destacada ubre, gran arco de costilla, caderas bien amplias, corrección estructural y calidad racial que hayamos criado en Don Romeo.

Su madre, La Juanita Vicky, fue Tercer Mejor Vaquillona en Palermo y su abuela, Gran Campeona de la Nacional de Otoño y su bisabuela una de las donantes más importantes en Los Murmullos, propia hermana de una Gran Campeona Nacional.

Una familia muy sólida, gran respaldo genético teniendo en cuenta que ella ya produjo como su primera cría una ternera destacada, esperamos un gran futuro como donante.

LARGO GESTAC.			NACER			DESTETE DIR.			LECHE			FINAL			CIRC. ESCROTAL			ALTURA		
DEP	PREC	PER	DEP	PREC	PER	DEP	PREC	PER	DEP	PREC	PER	DEP	PREC	PER	DEP	PREC	PER	DEP	PREC	PER
+0.1	0.23	75%	-0.1	0.49	45%	+14.6	0.51	2%	-0.4	0.39	75%	+51.0	0.29	1%	+0.9	0.37	65%	+2.2	0.34	35%



AREA OJO DE BIFE			GRASA DORSAL			GRASA CADERA			GRASA INTRAM.			% C. MINORIST.		
DEP	PREC	PER	DEP	PREC	PER	DEP	PREC	PER	DEP	PREC	PER	DEP	PREC	PER
+3.0	0.22	15%	+0.45	0.23	25%	+0.99	0.23	10%	-0.3	0.23	70%	0.0	0.27	40%





DON ROMEO

CABAÑA ANGUS





DON ROMEO

CABAÑA ANGUS

REPÚBLICA

GRAN CAMPEONA TERNERA DE OTOÑO 2023 Y
GRAN CAMPEONA TERNERA DE LA NACIONAL 2023



F. Nac.: 07/10/2022

RP: 1726

HBA: 888613

DON ROMEO ANCHO 1726 MARY ELBOR 1008

HYLINE 0320 FREEDOM-T/E-
CLM DON ALFREDO 0694-T/E-
MELODIEN FANELIO 13

DON ROMEO DON ALFREDO 1227-FIV-

ERRE TE 27 FACON GENERAL-T/E-

LAFE 2004 MARY GENERAL LJ-T/E-

MERCACHIFLE MARIPOSA-T/E-

DUFF NEW EDITION 6108

DUFF ANGUS 011

FCC ROSETTA 745R

DON ROMEO MR ANGUS 1008 MARYELBOR

STRATUM 1333 CREDITO DISCOVERY-T/

DON ROMEO CREDITO 596 MARYELBOR10

DON ROMEO HORNERO 108 MARY ELBOR-

La hembra más poderosa en términos de musculatura, capacidad corporal, estructura y calidad racial criada por Don Romeo.

Su madre la Don Romeo 1008 es la donante, hija de Mr. Angus, más importante que tiene la cabaña en la actualidad, su abuela integró el flashing más consistente y sólido obtenido en la historia de Don Romeo, que es de Crédito con la 108. República tiene una garantía de consistencia genética en su pedigree, la gran familia de las Mary Elbor, productora de grandes campeonas y campeones en muchas cabañas la hacen una línea muy sólida en nuestro rodeo.

LARGO GESTAC.			NACER			DESTETE DIR.			LECHE			FINAL			CIRC. ESCROTAL			ALTURA		
DEP	PREC	PER	DEP	PREC	PER	DEP	PREC	PER	DEP	PREC	PER	DEP	PREC	PER	DEP	PREC	PER	DEP	PREC	PER
-0.8	0.18	25%	+0.9	0.39	95%	+16.5	0.41	1%	+0.7	0.27	60%	+40.6	0.22	10%	+1.2	0.28		+2.0	0.27	45%



AREA OJO DE BIFE			GRASA DORSAL			GRASA CADERA			GRASA INTRAM.			% C. MINORIST.		
DEP	PREC	PER	DEP	PREC	PER	DEP	PREC	PER	DEP	PREC	PER	DEP	PREC	PER
+0.7	0.16	75%	-0.08	0.16	90%	+0.52	0.16	45%	-0.01	0.16	60%	+0.1	0.16	30%



www.donromeo.com.ar



DON ROMEO



DON ROMEO

CABAÑA ANGUS





DON ROMEO

CABAÑA ANGUS

TERNERAS Y VAQUILLONAS
PURAS DE PEDIGREE



www.donromeo.com.ar



LOTE
1



DON ROMEO

CABAÑA ANGUS

VIDEO

DON ROMEO MATEO 1866 PUCARA 2144-FIV



F. Nac.: 04/07/2023 RP: 1866 HBA: 902372

- LUQUENSE 1441 DOCTOR -T/E-
- LUQUENSE 1911 ENTRADOR -T/E-**
- TRES MARIAS 8588 DAKTARI 8092
- INDIO NUEVO 795 MATEO 326 -FIV-**
- TRANQUERAS 289 BRIG BRUTAL-T/E-
- INDIO NUEVO 326 BRUTAL 971**
- CLENI LA PRECIOSA 971
- CHAMPION HILL TECUMSEH
- RUBETA 4444 QUEBRANTADOR-T/E-**
- TRES MARIAS 6700 QUEBRA 5854
- LAFE 2144 PUCARA QUEBRANTADOR T/E**
- PASTORIZA 565 BRIGADIER-T/E-
- MORRIS PUCARA 3735 BRIGADIER-T/E-**
- LA LEGUA K ROB 6700 PUCARA-T/E-

Las 1866 y 1864 son de las primeras hijas del Tri gran campeón de Palermo nacional y centenario Mateo en salir a venta. Dos propias hermanas de gran nivel, hijas de la donante colorada número uno de Don Romeo en la actualidad, la 2144 Destacados fenotipos carniceros costilludas, anchas y con clase sumados al respaldo genético de la tradicional familia de las Pucara en el Angus Colorado. Tremenda oportunidad genética!

www.madelan.com.ar

Apertura Preofertas: martes 15/10 - 12 hs al miércoles 20 hs
Cierre Preofertas: miércoles 16/10 - 20 hs al jueves 20 hs

DESCARGAR
CERTIFICADO

PN	PD	PA	ESTADO
32	210	502	ABIERTA

LARGO GESTAC.			NACER			DESTETE DIR.			LECHE			FINAL			CIRC. ESCROTAL			ALTURA		
DEP	PREC	PER	DEP	PREC	PER	DEP	PREC	PER	DEP	PREC	PER	DEP	PREC	PER	DEP	PREC	PER	DEP	PREC	PER
-0,3	0,26	55%	+1,0	0,42	95%	+12,4	0,33	4%	+0,9	0,26	60%	+31,9	0,25	20%	+1,8	0,43		+3,0	0,32	10%



AREA OJO DE BIFE			GRASA DORSAL			GRASA CADERA			GRASA INTRAM.			% C. MINORIST.		
DEP	PREC	PER	DEP	PREC	PER	DEP	PREC	PER	DEP	PREC	PER	DEP	PREC	PER
+1,6	0,20	35%	+0,35	0,21	20%	+0,52	0,22	30%	+0,04	0,21	25%	-0,3	0,21	70%



www.donromeo.com.ar



LOTE
2



DON ROMEO

CABAÑA ANGUS

VIDEO

DON ROMEO MATEO 1864 PUCARA 2144-FIV



F. Nac.: 02/07/2023 RP: 1864 HBA: 902371

- LUQUENSE 1441 DOCTOR -T/E-
- LUQUENSE 1911 ENTRADOR -T/E-**
- TRES MARIAS 8588 DAKTARI 8092
- INDIO NUEVO 795 MATEO 326 -FIV-**
- TRANQUERAS 289 BRIG BRUTAL-T/E-
- INDIO NUEVO 326 BRUTAL 971**
- CLENI LA PRECIOSA 971
- CHAMPION HILL TECUMSEH
- RUBETA 4444 QUEBRANTADOR-T/E-**
- TRES MARIAS 6700 QUEBRA 5854
- LAFE 2144 PUCARA QUEBRANTADOR T/E**
- PASTORIZA 565 BRIGADIER-T/E-
- MORRIS PUCARA 3735 BRIGADIER-T/E-**
- LA LEGUA K ROB 6700 PUCARA-T/E-

Las 1866 y 1864 son de las primeras hijas del Tri gran campeón de Palermo nacional y centenario Mateo en salir a venta. Dos propias hermanas de gran nivel, hijas de la donante colorada número uno de Don Romeo en la actualidad, la 2144 Destacados fenotipos carniceros costilludas, anchas y con clase sumados al respaldo genético de la tradicional familia de las Pucara en el Angus Colorado. Tremenda oportunidad genética!

www.madelan.com.ar

Apertura Preofertas: martes 15/10 - 12 hs al miércoles 20 hs
Cierre Preofertas: miércoles 16/10 - 20 hs al jueves 20 hs

**DESCARGAR
CERTIFICADO**

PN	PD	PA	ESTADO
31	210	512	ABIERTA

LARGO GESTAC.			NACER			DESTETE DIR.			LECHE			FINAL			CIRC. ESCROTAL			ALTURA		
DEP	PREC	PER	DEP	PREC	PER	DEP	PREC	PER	DEP	PREC	PER	DEP	PREC	PER	DEP	PREC	PER	DEP	PREC	PER
-0,3	0,25	55%	+0,6	0,41	85%	+13,0	0,32	3%	+0,8	0,25	60%	+42,0	0,23	5%	+1,7	0,42		+2,7	0,31	15%



AREA OJO DE BIFE			GRASA DORSAL			GRASA CADERA			GRASA INTRAM.			% C. MINORIST.		
DEP	PREC	PER	DEP	PREC	PER	DEP	PREC	PER	DEP	PREC	PER	DEP	PREC	PER
+1,8	0,19	30%	+0,12	0,20	50%	+0,15	0,21	70%	+0,10	0,19	10%	+0,2	0,19	30%



www.donromeo.com.ar



LOTE
3



DON ROMEO

CABAÑA ANGUS

VIDEO

DON ROMEO ZORZAL1850 Q 2206-FIV-



F. Nac.: 02/06/2023 RP: 1850 HBA: 904170

TRES MARIAS 5887 HORNERO-T/E-
TRES MARIAS 6301 ZORZAL-T/E-
 TRES MARIAS 4850 WIND EXT-T/E-
TRES MARIAS 9989 ZORZALIT 8958-T/
 S A V 004 RADAR 6537
TRES MARIAS 8958 RADAR 7832-T/E-
 TRES MARIAS 7832 CREDITO 7244-T/E
 DON JOSE 176 MAXI-T/E-
TRES MARIAS 8155 CANDELERO
 TRES MARIAS 7358 LA ANDRIA-T/E-
LAFE 2206 SUREÑA CANDELERO T/E
 S A V 004 DENSITY 4336
HYLINE SUREÑA 0421-T/E-
 SUREÑA 478 QUEEN EBONETTE XPL-T/E

Esta ternera, que es sin duda, una de las de fenotipo más destacado del año en Don Romeo, posee el respaldo genético de una de las familias más sólidas y productivas de la raza en la actualidad.

Su madre la gran 2206 es nada más y nada menos que propia hermana de Tiziana gran campeona de Palermo e hija de la gran 0421, uno de los pedigrees más sólidos y que más resultados le ha dado a la prestigiosa Cabaña Los Murmullos.

Tremendo respaldo genético, mucha clase, carne y balance, todo dicho!

www.madelan.com.ar

Apertura Preofertas: martes 15/10 - 12 hs al miércoles 20 hs
 Cierre Preofertas: miércoles 16/10 - 20 hs al jueves 20 hs

DESCARGAR
CERTIFICADO

PN	PD	PA	ESTADO
35	220	512	ABIERTA

LARGO GESTAC.			NACER			DESTETE DIR.			LECHE			FINAL			CIRC. ESCROTAL			ALTURA		
DEP	PREC	PER	DEP	PREC	PER	DEP	PREC	PER	DEP	PREC	PER	DEP	PREC	PER	DEP	PREC	PER	DEP	PREC	PER
-0,9	0,24	20%	+0,3	0,47	70%	+10,7	0,45	10%	-4,0	0,39	100%	+17,5	0,27	55%	+0,8	0,53		+2,2	0,37	35%



AREA OJO DE BIFE			GRASA DORSAL			GRASA CADERA			GRASA INTRAM.			% C. MINORIST.		
DEP	PREC	PER	DEP	PREC	PER	DEP	PREC	PER	DEP	PREC	PER	DEP	PREC	PER
-0,4	0,22	90%	+0,35	0,22	20%	+0,54	0,22	25%	+0,02	0,20	30%	-0,8	0,22	95%



www.donromeo.com.ar



LOTE
4



DON ROMEO

CABAÑA ANGUS

VIDEO

DON ROMEO ZORZALITO 1868 MARY ELBOR-FIV-



F. Nac.: 03/08/2023 RP: 1868 HBA: 902373

TRES MARIAS 5887 HORNERO-T/E-
TRES MARIAS 6301 ZORZAL-T/E-
 TRES MARIAS 4850 WIND EXT-T/E-
TRES MARIAS 9989 ZORZALIT 8958-T/
 S A V 004 RADAR 6537
TRES MARIAS 8958 RADAR 7832-T/E-
 TRES MARIAS 7832 CREDITO 7244-T/E
 O C C DISCOVERY 918D
STRATUM 1333 CREDITO DISCOVERY-T/
 BLACK PRINCESS 7480 PULY
DON ROMEO CREDITO 764 MARY ELBOR
 TRES MARIAS 5887 HORNERO-T/E-
DON ROMEO HORNERO 108 MARY ELBOR-
 MAULEON MARY ELBOR 3350 D. ALF

Hermana de Centenaria, Reservada Gran Campeona Ternera del Centenario.

Esta ternera representa lo que es el programa de Don Romeo, ya que en su Pedigree se encuentra a la familia más productora de la Cabaña, la reconocida y prestigiosa productora de campeones Mary Elbor.

Clase por lados, Zorzalito, Crédito, Hornero, la 764 y las Mary Elbor!

www.madelan.com.ar

Apertura Preofertas: martes 15/10 - 12 hs al miércoles 20 hs
 Cierre Preofertas: miércoles 16/10 - 20 hs al jueves 20 hs

DESCARGAR
CERTIFICADO

PN	PD	PA	ESTADO
32	280	526	ABIERTA

LARGO GESTAC.			NACER			DESTETE DIR.			LECHE			FINAL			CIRC. ESCROTAL			ALTURA		
DEP	PREC	PER	DEP	PREC	PER	DEP	PREC	PER	DEP	PREC	PER	DEP	PREC	PER	DEP	PREC	PER	DEP	PREC	PER
-0,3	0,25	55%	+0,8	0,39	90%	+6,5	0,41	35%	+1,3	0,35	55%	+12,8	0,27	70%	+1,1	0,46		+2,8	0,36	15%



AREA OJO DE BIFE			GRASA DORSAL			GRASA CADERA			GRASA INTRAM.			% C. MINORIST.		
DEP	PREC	PER	DEP	PREC	PER	DEP	PREC	PER	DEP	PREC	PER	DEP	PREC	PER
-2,0	0,22	100%	+0,43	0,22	15%	+0,67	0,24	20%	-0,02	0,22	50%	-1,4	0,22	100%



www.donromeo.com.ar



LOTE
5



DON ROMEO

CABAÑA ANGUS



DON ROMEO MR ANGUS 1832 TANA-FIV-



Gran Campeona de Otoño y Suprema de Otoño 2023



Tercer Mejor Hembra Palermo 2023

F. Nac.: 08/04/2023 RP: 1832 HBA: 902670

- O C C GENESIS 872G
DUFF NEW EDITION 6108
O C C DIXIE ERICA 814G

- DUFF ANGUS 011**
O C C MISSING LINK 830M
FCC ROSETTA 745R
FCC ROSETTA 983N

- O C C DISCOVERY 918D
STRATUM 1333 CREDITO DISCOVERY-T/
BLACK PRINCESS 7480 PULY

- ERRE TE 613 CREDITO TANA T/E**
TRES MARIAS 6301 ZORZAL-T/E-

- ERRE TE 27 ZORZAL-T/E-**
ERRE TE 3241 ESCRIBANA BROMISTA-T

Las 1830 y 1832.

Estas dos sobresalientes terneras representan lo mejor y más avanzado de Programa genético de Don Romeo en la actualidad. Son, nada menos, que propias hermanas de la gran campeona de otoño en Palermo 2023.

Hijas del notablemente productivo y muy buscado Mr Angus en otra de nuestras donante Elite, como es La Tana, que es nada más y nada menos que la propia hermana de la madre del gran padre Don José.

A esto se le suma el impresionante respaldo genético de la familia del Euro con la 27 y la 3241 en su Pedigree.

Dos terneras con fenotipos muy destacados y con uno de los respaldos genéticos más sólidos de la raza en la actualidad.

www.madelan.com.ar

Apertura Preofertas: martes 15/10 - 12 hs al miércoles 20 hs
Cierre Preofertas: miércoles 16/10 - 20 hs al jueves 20 hs

**DESCARGAR
CERTIFICADO**

PN	PD	PA	ESTADO
30	210	556	ABIERTA

LARGO GESTAC.			NACER			DESTETE DIR.			LECHE			FINAL			CIRC. ESCROTAL			ALTURA		
DEP	PREC	PER	DEP	PREC	PER	DEP	PREC	PER	DEP	PREC	PER	DEP	PREC	PER	DEP	PREC	PER	DEP	PREC	PER
-1,0	0,25	15%	+0,4	0,43	75%	+11,8	0,42	5%	+5,3	0,39	10%	+37,5	0,30	10%	+1,7	0,37		+2,1	0,36	40%



AREA OJO DE BIFE			GRASA DORSAL			GRASA CADERA			GRASA INTRAM.			% C. MINORIST.		
DEP	PREC	PER	DEP	PREC	PER	DEP	PREC	PER	DEP	PREC	PER	DEP	PREC	PER
+1,8	0,26	30%	+0,02	0,27	70%	+0,13	0,28	70%	-0,04	0,26	65%	+0,3	0,26	25%



www.donromeo.com.ar



LOTE
6



DON ROMEO

CABAÑA ANGUS



DON ROMEO MR ANGUS 1830 TANA-FIV-



Gran Campeona de Otoño y Suprema de Otoño 2023



Tercer Mejor Hembra Palermo 2023

F. Nac.: 07/04/2023 RP: 1830 HBA: 902669

- O C C GENESIS 872G
- DUFF NEW EDITION 6108**
- O C C DIXIE ERICA 814G
- DUFF ANGUS 011**
- O C C MISSING LINK 830M
- FCC ROSETTA 745R**
- FCC ROSETTA 983N
- O C C DISCOVERY 918D
- STRATUM 1333 CREDITO DISCOVERY-T/**
- BLACK PRINCESS 7480 PULY
- ERRE TE 613 CREDITO TANA T/E**
- TRES MARIAS 6301 ZORZAL-T/E-
- ERRE TE 27 ZORZAL-T/E-**
- ERRE TE 3241 ESCRIBANA BROMISTA-T

Las 1830 y 1832.
Estas dos sobresalientes terneras representan lo mejor y más avanzado de Programa genético de Don Romeo en la actualidad.
Son, nada menos, que propias hermanas de la gran campeona de otoño en Palermo 2023.
Hijas del notablemente productivo y muy buscado Mr Angus en La Tana, que es nada más y nada menos que la propia hermana de la madre del gran padre Don José.
A esto se le suma el impresionante respaldo genético de la familia del Euro con la 27 y la 3241 en su Pedigree.
Dos terneras con fenotipos muy destacados y con uno de los respaldos genéticos más sólidos de la raza en la actualidad.

www.madelan.com.ar
Apertura Preofertas: martes 15/10 - 12 hs al miércoles 20 hs
Cierre Preofertas: miércoles 16/10 - 20 hs al jueves 20 hs

DESCARGAR CERTIFICADO

PN	PD	PA	ESTADO
31	215	516	ABIERTA

LARGO GESTAC.			NACER			DESTETE DIR.			LECHE			FINAL			CIRC. ESCROTAL			ALTURA		
DEP	PREC	PER	DEP	PREC	PER	DEP	PREC	PER	DEP	PREC	PER	DEP	PREC	PER	DEP	PREC	PER	DEP	PREC	PER
-0,9	0,24	20%	+0,7	0,43	90%	+8,3	0,42	20%	+4,5	0,39	10%	+36,7	0,30	10%	+1,5	0,36		+1,6	0,36	65%



AREA OJO DE BIFE			GRASA DORSAL			GRASA CADERA			GRASA INTRAM.			% C. MINORIST.		
DEP	PREC	PER	DEP	PREC	PER	DEP	PREC	PER	DEP	PREC	PER	DEP	PREC	PER
+1,8	0,26	30%	+0,10	0,26	55%	+0,38	0,28	40%	-0,02	0,26	50%	0,0	0,26	45%



www.donromeo.com.ar



LOTE
7



DON ROMEO

CABAÑA ANGUS

VIDEO

DON ROMEO TRUENO 1602 LINCOLN-FIV



F. Nac.: 10/07/2022

RP: 1602

HBA: 890197

CHAMPION HILL TECUMSEH

RUBETA 4444 QUEBRANTADOR-T/E-

TRES MARIAS 6700 QUEBRA 5854

PASTORIZA 1548 TRUENO-T/E-

PIRAY 207 RED QUEBRACHO DION

PASTORIZA 860 DIONISIA-T/E-

PASTORIZA 567 FELICITAS-T/E-

TRES MARIAS 6241 PAYADOR-T/E-

BEST 2595 FUNDADOR PAYADOR-T/E-

BEST 1928 FUNDADOR -T/E-

BEST 3198 M.BEEF - SENSACION

RED BADLANDS MR BEEF 805

BEST 1094 BEEF-T/E-

LA LEGUA STRYKER 6100 LINCOLN-T/E

Iniciamos la oferta de vaquillonas de la venta Don Romeo 2024 con una moderada ancha y clasuda hija del muy probado y buscado Trueno.

Esta hembra es nada menos que propia hermana de la campeón ternera mayor y tercer mejor ternera de la exposición del centenario de Las Blancas de Delfinagro, atención al respaldo genético de una de las grandes vacas coloradas de la raza como es La 6100.

www.madelan.com.ar

Apertura Preofertas: martes 15/10 - 12 hs al miércoles 20 hs

Cierre Preofertas: miércoles 16/10 - 20 hs al jueves 20 hs

DESCARGAR
CERTIFICADO

PN	PD	PA	ESTADO	PADRE
32	285	550	PREÑADA	NUCHY

LARGO GESTAC.			NACER			DESTETE DIR.			LECHE			FINAL			CIRC. ESCROTAL			ALTURA		
DEP	PREC	PER	DEP	PREC	PER	DEP	PREC	PER	DEP	PREC	PER	DEP	PREC	PER	DEP	PREC	PER	DEP	PREC	PER
+0,8	0,26	100%	+0,8	0,48	90%	+5,8	0,37	45%	0,0	0,31	75%	+21,9	0,30	40%	+0,7	0,52		+1,3	0,38	75%

ANGUSGS
Powered by Neogen



AREA OJO DE BIFE			GRASA DORSAL			GRASA CADERA			GRASA INTRAM.			% C. MINORIST.		
DEP	PREC	PER	DEP	PREC	PER	DEP	PREC	PER	DEP	PREC	PER	DEP	PREC	PER
+1,3	0,25	45%	-0,22	0,25	95%	-0,02	0,27	85%	+0,05	0,25	20%	+0,6	0,25	10%



www.donromeo.com.ar



LOTE
8



DON ROMEO

CABAÑA ANGUS

VIDEO

DON ROMEO CARLO 1822 VICKY 1426



F. Nac.: 15/02/2023 RP: 1822 HBA: 0891178

O C C PAXTON 730P
COLEMAN CHARLO 0256
 BOHI ABIGALE 6014
FERVILL CARLO 0256
 CHAOKURU CARLONCHO 48
FERVILL CARLONCHA B604
 SURANGUS BLACKCAP 0164-T/E
 DON JOSE 176 MAXI-T/E
DON APARICIO SERRUCHO 57 MAXI-T/E
 DON APARICIO SERRANIAS 57 BISMARCK
DON ROMEO SERRUCHO 1426 VICKY 306 T/E
 COSENZA DON ROBERTO 338 T/E
LAJUANITA VICKY 306-T/E
 HYLINE FREEDOM 0253-T/E

Atención a esta hembra joven que es nada menos que la primera cría de Natalia, la reservada gran campeona de palermo 2023. Su madre es, sin duda, una de las hembras más importantes criadas a la fecha por Don Romeo. Su abuela, La Juanita 306 fue reservada campeona en Palermo es, a su vez hija de una gran campeona de Otoño. Una hembra muy interesante tanto por su fenotipo como por su gran respaldo genético.

www.madelan.com.ar

Apertura Preofertas: martes 15/10 - 12 hs al miércoles 20 hs
 Cierre Preofertas: miércoles 16/10 - 20 hs al jueves 20 hs

DESCARGAR
CERTIFICADO

PN	PD	PA	ESTADO	PADRE
30	250	550	PREÑADA	NUCHY

LARGO GESTAC.			NACER			DESTETE DIR.			LECHE			FINAL			CIRC. ESCROTAL			ALTURA		
DEP	PREC	PER	DEP	PREC	PER	DEP	PREC	PER	DEP	PREC	PER	DEP	PREC	PER	DEP	PREC	PER	DEP	PREC	PER
0,0	0,19	70%	-0,4	0,46	30%	+15,2	0,44	1%	+1,9	0,30	45%	+51,0	0,21	1%	+0,8	0,47		+1,4	0,27	75%



AREA OJO DE BIFE			GRASA DORSAL			GRASA CADERA			GRASA INTRAM.			% C. MINORIST.		
DEP	PREC	PER	DEP	PREC	PER	DEP	PREC	PER	DEP	PREC	PER	DEP	PREC	PER
+1,6	0,17	35%	+0,14	0,17	50%	+0,82	0,19	10%	0,00	0,19	40%	-0,3	0,17	70%



www.donromeo.com.ar



LOTE
9



DON ROMEO

CABAÑA ANGUS

VIDEO

DON ROMEO NAPOLEON 1628 TAMARIK



F. Nac.: 17/08/2022 RP: 1628 HBA: 890516

DUFF BASIC INSTINCT 6501
DUFF DISTINCTION 9105
DUFF NL B351 LADY POP 619

DUFF NAPOLEON 232

DUFF NEW EDITION 6108
DUFF EUR 443 MERLE 808
DCC NL 652K MERLE 443

DON JOSE 176 MAXI-T/E-
TRES MARIAS 8155 CANDELERO
TRES MARIAS 7358 LA ANDRIA-T/E-

DON ROMEO CANDELERO 952 BLACKBIRD

S A V BRILLIANCE 8077
DON ROMEO BRILLIANCE 434 BLACKBIRD
DON ROMEO CONDOR 152 BLACKBIRO 72

La 1628 es una hija , nada menos, que del muy buscado y ya difícil de conseguir Napoleón.
Su madre, la 952, es una hija directa de Tres Marías Candelero, en madre Brilliance integrante de la tradicional y consistente familia de las Blackbird.

www.madelan.com.ar

Apertura Preofertas: martes 15/10 - 12 hs al miércoles 20 hs
Cierre Preofertas: miércoles 16/10 - 20 hs al jueves 20 hs

**DESCARGAR
CERTIFICADO**

PN	PD	PA	ESTADO	PADRE
30	214	500	PREÑADA	TINO

LARGO GESTAC.			NACER			DESTETE DIR.			LECHE			FINAL			CIRC. ESCROTAL			ALTURA		
DEP	PREC	PER	DEP	PREC	PER	DEP	PREC	PER	DEP	PREC	PER	DEP	PREC	PER	DEP	PREC	PER	DEP	PREC	PER
-1,1	0,38	15%	-0,1	0,48	45%	+8,2	0,35	25%	+0,6	0,23	65%	+16,4	0,24	60%	+1,2	0,37		+1,6	0,37	65%



AREA OJO DE BIFE			GRASA DORSAL			GRASA CADERA			GRASA INTRAM.			% C. MINORIST.		
DEP	PREC	PER	DEP	PREC	PER	DEP	PREC	PER	DEP	PREC	PER	DEP	PREC	PER
+4,5	0,18	1%	+0,68	0,19	3%	+0,65	0,20	20%	+0,04	0,25	25%	+0,1	0,19	40%



www.donromeo.com.ar





DON ROMEO

CABAÑA ANGUS

TOROS
PUROS CONTROLADOS



www.donromeo.com.ar





DON ROMEO

CABAÑA ANGUS

TOROS PUROS CONTROLADOS

Corral	RP	Raza	Trazabilidad	Padre	PN	PA	CE	Video
1	101	Angus Negro	XJ528 A673	CARLO	31	780	40	VIDEO
	102	Angus Negro	XJ528 A652	PADRE PP	28	760	39	
	103	Angus Negro	XJ528 A678	NAPOLEON	34	780	30	
2	104	Angus Negro	XJ528 A714	NAPOLEON	33	580	40	VIDEO
	105	Angus Negro	XJ528 A708	NAPOLEON	32	630	38	
	106	Angus Negro	XJ528 A667	PADRE PP	28	620	39	
3	1	Angus Negro	MI557 H641	MR ANGUS	33	690	39	VIDEO
	2	Angus Negro	MI557 H608	MR ANGUS	31	650	39	
	3	Angus Negro	MI557 H670	NAPOLEON	35	600	37	
4	4	Angus Colorado	MI557 H919	NUCHY	28	630	39	VIDEO
	5	Angus Negro	MI557 H916	EURO	31	580	37	
	6	Angus Negro	MI557 H611	CARLO	30	580	37	
5	7	Angus Negro	MI557 H615	MR ANGUS	29	600	38	VIDEO
	8	Angus Negro	MI557 H690	MR ANGUS	31	590	39	
	9	Angus Negro	MI557 H914	REMIXADO	33	620	36	
6	10	Angus Colorado	MI557 H639	ELEMENTAL	25	570	38	VIDEO
	11	Angus Colorado	MI557 H627	ELEMENTAL	27	600	38	
	12	Angus Colorado	MI557 H666	ELEMENTAL	31	605	40	





DON ROMEO

CABAÑA ANGUS

TOROS PUROS CONTROLADOS

Corral	RP	Raza	Trazabilidad	Padre	PN	PA	CE	Video
7	13	Angus Negro	MI557 H643	MR ANGUS	29	660	38	VIDEO
	14	Angus Negro	MI557 H601	CARLO	32	650	40	
	15	Angus Negro	MI557 H609	CARLO	31	700	41	
8	16	Angus Negro	MI557 H637	MR ANGUS	29	560	38	VIDEO
	17	Angus Negro	MI557 H698	EURO	33	620	42	
	18	Angus Negro	MI557 H671	REMIXADO	31	560	39	
9	19	Angus Negro	MI557 H913	CARLO	29	650	40	VIDEO
	20	Angus Negro	MI557 H680	REMIXADO	35	680	39	
	21	Angus Negro	MI557 H645	CARLO	32	630	38	
10	22	Angus Colorado	MI557 H662	NUCHY	35	700	41	VIDEO
	23	Angus Colorado	MI557 H683	NUCHY	31	670	40	
	24	Angus Colorado	MI557 H686	NUCHY	26	630	38	
11	25	Angus Negro	MI557 H677	CARLO	33	680	39	VIDEO
	26	Angus Negro	MI557 H920	CARLO	28	600	38	
	27	Angus Negro	MI557 H665	CARLO	34	600	41	
12	28	Angus Negro	MI557 H610	REMIXADO	34	620	42	VIDEO
	29	Angus Negro	MI557 H673	REMIXADO	30	630	38	
	30	Angus Negro	MI557 H684	REMIXADO	31	620	38	





DON ROMEO

CABAÑA ANGUS

TOROS PUROS CONTROLADOS

Corral	RP	Raza	Trazabilidad	Padre	PN	PA	CE	Video
13	31	Angus Colorado	MI557 H692	ELEMENTAL	28	680	38	👉 VIDEO 📺
	32	Angus Colorado	MI557 H618	ELEMENTAL	26	625	39	
	33	Angus Colorado	MI557 H642	ELEMENTAL	25	620	38	
14	34	Angus Negro	MI557 H693	TINO	26	630	37	👉 VIDEO 📺
	35	Angus Colorado	MI557 H688	ELEMENTAL	28	615	39	
	36	Angus Colorado	MI557 H667	ELEMENTAL	27	595	39	
15	37	Angus Negro	MI557 H624	REMIXADO	33	760	41	👉 VIDEO 📺
	38	Angus Colorado	MI557 H602	NUCHY	35	700	39	
	39	Angus Negro	MI557 H635	REMIXADO	30	600	38	
16	40	Angus Negro	MI557 H682	REMIXADO	33	670	41	👉 VIDEO 📺
	41	Angus Colorado	MI557 H696	TRUENO	35	580	40	
	42	Angus Colorado	MI557 H630	TRUENO	29	600	37	
17	43	Angus Negro	MI557 H605	CARLO	30	660	38	👉 VIDEO 📺
	44	Angus Negro	MI557 H673	REMIXADO	32	600	37	
18	45	Angus Negro	MI557 H626	REMIXADO	32	580	38	👉 VIDEO 📺
19	46	Angus Negro	MI557 H699	TINO	25	630	37	👉 VIDEO 📺
20	47	Angus Negro	MI557 H646	TINO	28	590	40	👉 VIDEO 📺
21	48	Angus Negro	MI557 H614	TINO	26	650	39	👉 VIDEO 📺





DON ROMEO

CABAÑA ANGUS

TOROS PUROS CONTROLADOS

Corral	RP	Raza	Trazabilidad	Padre	PN	PA	CE	Video
22	49	Angus Negro	MI557 H672	REMIXADO	32	620	39	VIDEO
23	50	Angus Negro	MI557 H678	REMIXADO	29	660	38	VIDEO
24	51	Angus Negro	MI557 H633	REMIXADO	35	610	38	VIDEO
25	52	Angus Negro	MI557 H912	TINO	29	650	39	VIDEO
26	53	Angus Negro	MI557 H664	TINO	26	570	37	VIDEO
27	54	Angus Negro	MI557 H622	TINO	26	580	37	VIDEO





DON ROMEO

CABAÑA ANGUS

VAQUILLONAS
PURAS CONTROLADAS y MAS



www.donromeo.com.ar





DON ROMEO

CABAÑA ANGUS

VAQUILLONAS PURAS CONTROLADAS

Lote	Cant.	Raza	Parición	Fecha Servicio	TORO	Video
1	10	Angus Colorado	3 HEMBRAS - 7 MACHOS		ELEMENTAL	VIDEO
2	10	Angus Colorado	3 HEMBRAS - 7 MACHOS		ELEMENTAL	VIDEO
3	10	Angus Colorado	5 HEMBRAS - 5 MACHOS		ELEMENTAL	VIDEO
4	10	Angus Negro	5 HEMBRAS - 5 MACHOS		TINO	VIDEO
5	9	Angus Negro	5 HEMBRAS - 4 MACHOS		TINO	VIDEO
6	10	Angus Negro	8 HEMBRAS - 2 MACHOS		REMIXADO	VIDEO
7	10	Angus Colorado	9 HEMBRAS - 1 MACHOS		ELEMENTAL	VIDEO
8	15	Angus Colorado	PRIMAVERA		ELEMENTAL	VIDEO
9	14	Angus Colorado	PRIMAVERA		ELEMENTAL	VIDEO
10	15	Angus Colorado	PRIMAVERA		ELEMENTAL	VIDEO
11	15	Angus Negro	PRIMAVERA		TINO	VIDEO
12	15	Angus Negro	PRIMAVERA		TINO	VIDEO
13	15	Angus Colorado	PRIMAVERA		ELEMENTAL	VIDEO
14	15	Angus Negro	PRIMAVERA		TINO	VIDEO





DON ROMEO

CABAÑA ANGUS

VAQUILLONAS PURAS CONTROLADAS

Lote	Cant.	Raza	Parición	Fecha Servicio	TORO	Video
15	15	Angus Negro	PRIMAVERA		TINO	VIDEO
16	10	Angus Colorado	PRIMAVERA		ELEMENTAL	VIDEO
17	10	Angus Colorado	PRIMAVERA		ELEMENTAL	VIDEO
18	7	Angus Negro	PRIMAVERA		TINO	VIDEO
19	15	Angus Colorado	Otoño		ELEMENTAL	VIDEO
20	15	Angus Colorado	Otoño		ELEMENTAL	VIDEO
21	15	Angus Negro	Otoño		TINO	VIDEO
22	15	Angus Negro	Otoño		TINO	VIDEO
23	14	Angus Colorado	Otoño		ELEMENTAL	VIDEO
24	15	Angus Negro	Otoño		TINO	VIDEO
25	15	Angus Negro	Otoño		TINO	VIDEO
26	15	Angus Negro	Otoño		TINO	VIDEO
27	15	Angus Colorado	Otoño		ELEMENTAL	VIDEO





DON ROMEO

CABAÑA ANGUS

VAQUILLONAS MAS

Lote	Cant.	Raza	Parición	Fecha Servicio	TORO	Video
28	15	Angus Colorado	Otoño		ELEMENTAL	VIDEO
29	10	Angus Negro	Otoño		TINO	VIDEO
30	15	Angus Colorado	Otoño		ELEMENTAL	VIDEO
31	15	Angus Colorado	Otoño		ELEMENTAL - TORO PP	VIDEO
32	15	Angus Colorado	Otoño		ELEMENTAL - TORO PP	VIDEO
33	15	Angus Negro	Otoño		REMIXADO - TORO PP	VIDEO
34	15	Angus Negro	Otoño		REMIXADO - TORO PP	VIDEO
35	14	Angus Colorado	Otoño		REMIXADO - TORO PP	VIDEO
36	13	Angus Colorado	Otoño		ELEMENTAL - TORO PP	VIDEO
37	15	Angus Negro	Otoño		TINO - TORO PP	VIDEO
38	12	Angus Negro	Otoño		TINO - TORO PP	VIDEO
39	12	Angus Negro	Otoño		TINO - TORO PP	VIDEO





DON ROMEO

CABAÑA ANGUS

VAQUILLONAS MAS

Lote	Cant.	Raza	Parición	Fecha Servicio	TORO	Video
40	15	Angus Colorado	PARA SERIVICIO		DOSIS ELEMENTAL	VIDEO
41	14	Angus Colorado	PARA SERIVICIO		DOSIS ELEMENTAL	VIDEO
42	10	Angus Colorado	PARA SERIVICIO		DOSIS ELEMENTAL	VIDEO
43	10	Angus Colorado	PARA SERIVICIO		DOSIS ELEMENTAL	VIDEO
44	13	Angus Negro	PARA SERIVICIO		DOSIS TINO	VIDEO
45	11	Angus Negro	PARA SERIVICIO		DOSIS TINO	VIDEO
46	6	GRALES	PREÑADAS		ELEMENTAL - TINO	VIDEO
47	8	GRALES	PARA SERIVICIO		DOSIS ELEMENTAL	VIDEO





DON ROMEO

CABAÑA ANGUS

LOS DESTACADOS TOROS PUROS CONTROLADOS DE DON ROMEO.

La selección de toros superiores es el trabajo más importante para la evolución en los rodeos comerciales, ya que casi toda la mejora, a lo largo del tiempo, es el resultado directo de la genética incorporada a través de la compra de los nuevos padres.

En Don Romeo, trabajamos incansablemente en la búsqueda de toros moderados, profundos, anchos y de gran calidad racial. Son hijos de los más importantes y consistentes toros padres de la raza.

Los elegimos uno a uno en nuestros planteles, prestando especial atención a que su madre sea funcional, mantenida y de excelente ubre.

Evaluamos su peso al nacer, al destete y medimos capacidad de servicio.

Miramos corrección de aplomos y desarrollo testicular.

Después de su destete son recriados totalmente a campo y bajo un estricto programa sanitario, donde desarrollan la rusticidad que los caracteriza.

Llegan a la venta, en un estado óptimo, listos para ir a trabajar.

Logran altos porcentajes de preñez, ya que son fértiles, caminadores y longevos.

Producen camadas de terneras que serán excelentes futuras madres, y muy buenos terneros para hacer novillos eficientes, con facilidad de engorde y destacada calidad de carne.

Año a año, nuestros clientes vuelven por un toro de Don Romeo, esa es nuestra mayor satisfacción...!!





DON ROMEO

CABAÑA ANGUS

LAS VAQUILLONAS PURAS CONTROLADAS Y LAS MADRES ANGUS SELECCIONADAS.

En cabaña Don Romeo sabemos la importancia que tiene para el criador argentino, la elección de un buen toro padre para su campo, pero nosotros ampliamos nuestro trabajo de selección buscando también, poder ofrecerles en venta un lote muy numeroso de Madres Angus Superiores capaces de fortalecer sus rodeos de cría. Estamos convencidos del rol fundamental que tienen las hembras productivas en un planteo ganadero eficiente.

Don Romeo inicia su plantel fundador Angus Puro Controlado con una base genética muy fuerte, en Angus negro y en Angus colorado, seleccionando las mejores madres e invirtiendo en los más destacados toros, tanto para uso en servicio natural como para inseminación artificial. Hoy nos enorgullecen nuestros importantes Padres de Plantel, que complementan las consistentes hembras de La Cabaña.

Buscamos una vaca moderada, profunda, femenina, pero con fenotipo especialmente carnívero. Fértiles, longevas, mansas, mantenidas, de buena habilidad materna y correctas ubres. Están adaptadas a los campos de la zona, criadas y recriadas naturalmente, con una estricta sanidad, programada y controlada profesionalmente.

Priorizamos lograr terneros con características de importancia económica: facilidad de parto y bajo peso al nacer, pesados al destete y con alta conversión de pasto y grano en carne. Terneras precoces, fértiles, de bajos requerimientos y que sean excelentes futuras madres.

Las vaquillonas y vacas de Don Romeo, son sinónimo de máxima rentabilidad para quienes las eligen. Con un respaldo genético firme, demostrado por la sólida reputación y la continua elección de nuestros clientes.

Creemos que este enfoque nos convierte en una alternativa atractiva para aquellos productores que buscan producir más carne de calidad con los mismos recursos.

Estamos convencidos de seguir en el camino de entregar el reproductor Angus que usted necesita.

